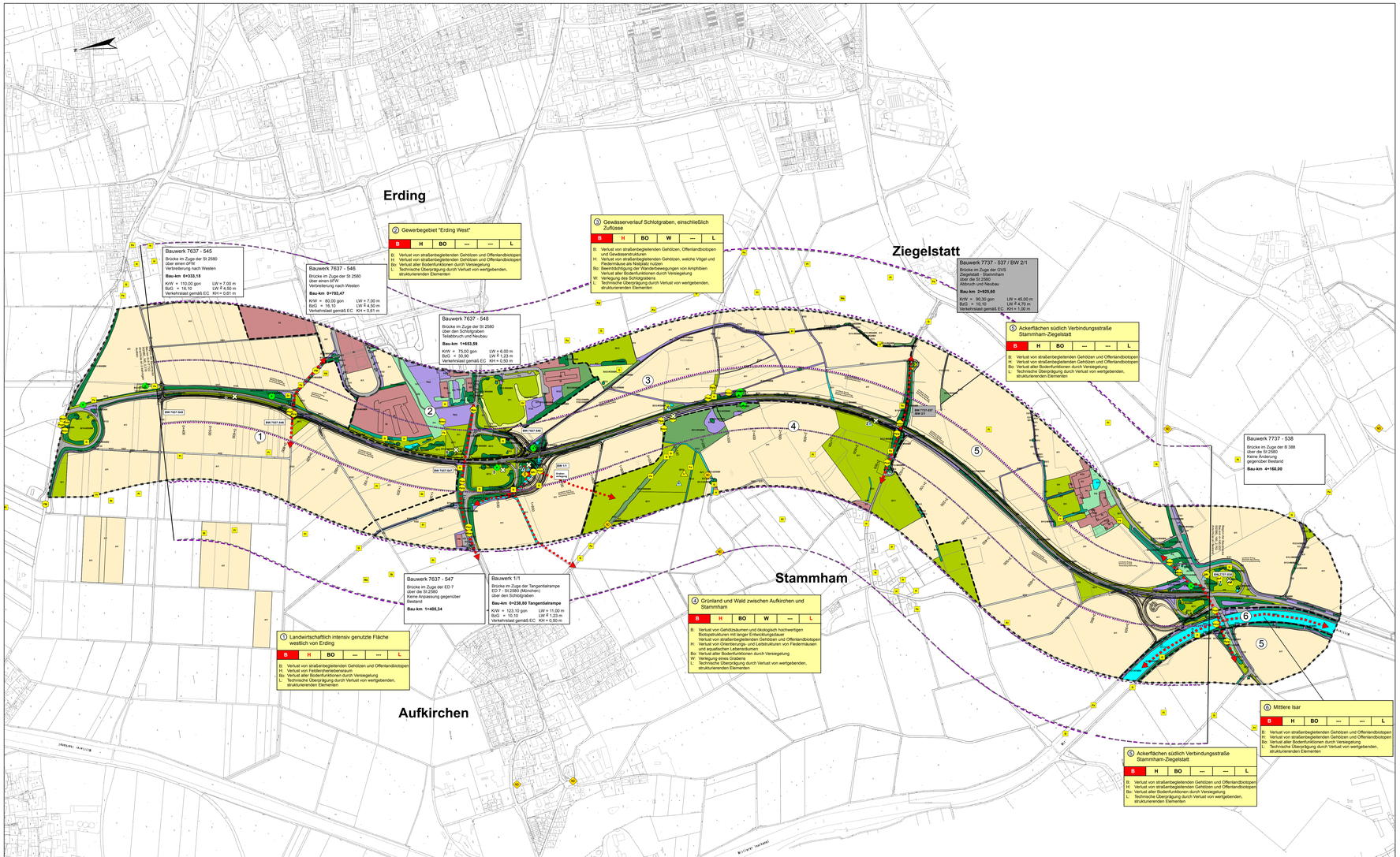
Erding
Ziegelstatt
Stammham
Aufkirchen
Bauwerk 7637 - 545
Brücke im Zuge der St 2580 über einen DFW. Verbreiterung nach Westen
Bau-km 0+333,18
KW = 110,00 gon LW = 7,00 m
BüG = 16,10 LW = 4,50 m
Verkehrslast gemäß EC KH = 0,61 m
Bauwerk 7637 - 546
Brücke im Zuge der St 2580 über einen DFW. Verbreiterung nach Westen
Bau-km 0+733,47
KW = 80,00 gon LW = 7,00 m
BüG = 16,10 LW = 4,50 m
Verkehrslast gemäß EC KH = 0,61 m
Bauwerk 7637 - 548
Brücke im Zuge der St 2580 über den Schlotgraben Teilabbruch und Neubau
Bau-km 1+653,59
KW = 75,00 gon LW = 6,00 m
BüG = 30,90 LW = 1,23 m
Verkehrslast gemäß EC KH = 0,50 m
Bauwerk 7637 - 547
Brücke im Zuge der ED 7 über die St 2580. Keine Anpassung gegenüber Bestand
Bau-km 1+405,34
Bauwerk 1/1
Brücke im Zuge der Tangentialrampe ED 7 - St 2580 (München) über den Schlotgraben
Bau-km 0+238,80 Tangentialrampe
KW = 123,10 gon LW = 11,00 m
BüG = 10,10 LW = 1,23 m
Verkehrslast gemäß EC KH = 0,50 m
Bauwerk 7737 - 537 / BW 2/1
Brücke im Zuge der GVS Ziegelstatt - Stammham über die St 2580. Abbruch und Neubau
Bau-km 2+923,60
KW = 90,30 gon LW = 45,00 m
BüG = 10,10 LW = 4,70 m
Verkehrslast gemäß EC KH = 1,00 m
Bauwerk 7737 - 538
Brücke im Zuge der B 388 über die St 2580. Keine Änderung gegenüber Bestand
Bau-km 4+160,00
BW 7637-545
BW 7637-546
BW 7637-548
BW 7637-547
BW 1/1
BW 7737-537 BW 2/1
BW 7737-538
Schlotgraben
Bauwerk 7637-548 Bauwerk 7637-547 Bauwerk 1/1
Bauwerk 7637-546 Bauwerk 7637-545
Bauwerk 7737-537 BW 2/1
Bauwerk 7737-538
Bauwerk 7737-537 BW 2/1
Bauwerk 7737-538
Bauwerk 7637-547 Bauwerk 1/1
Bauwerk 7637-548
Bauwerk 7637-546
Bauwerk 7637-545