

GROSSE KREISSTADT ERDING  
Gemarkung Altenerding

FREISTAAT BAYERN  
LANDKREIS ERDING

GEMEINDE MOOSINNING  
Gemarkung Moosinning

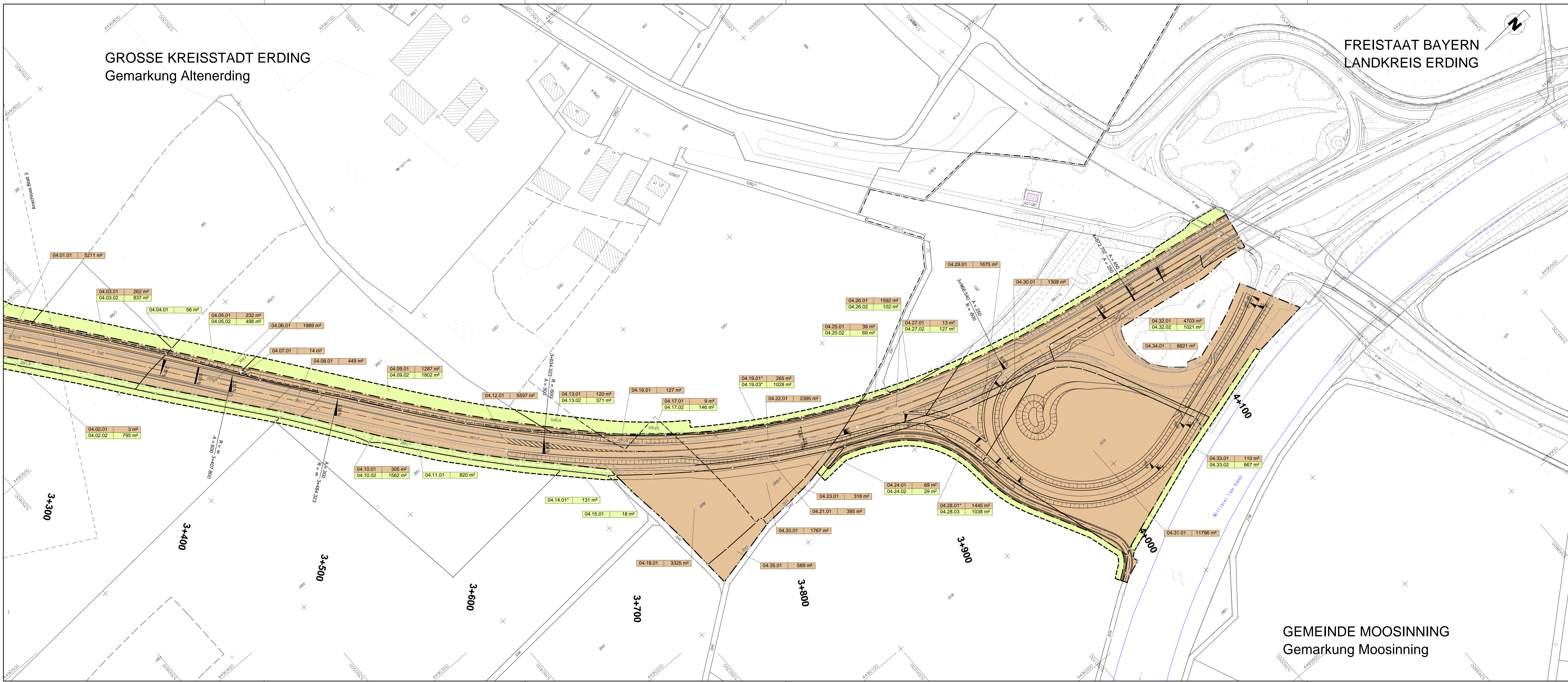

**Zeichenerklärung**

- Grunderwerb**
- vorübergehend in Anspruch zu nehmende Fläche
  - zu erwerbende Fläche
  - dauernd zu belastende Fläche
- 03.22.02\* 528 m² lfd. Nr. im Grunderwerbsverzeichnis / Größe der Teilfläche  
003 Nr. des Grunderwerbsplans  
22 lfd. Nr. des betroffenen Flurstücks  
02 Teilfläche eines Grundstücks  
Die Teilfläche setzt sich aus mehreren Einzelflächen zusammen
- Zusammengehörigkeitspfeil  
- - - Gemeindegrenze  
- - - Flurstücksgrenze innerhalb / außerhalb des Baufeldes  
Flurstücksnummer
- 2016/11

1	2	3	4
---	---	---	---

 <b>IB Bulhoes &amp; Partner</b> <small>Kellerstraße 3 1/3 84416 Taufkirchen (Vlg.) Tel: 08984503180 Fax: 08984503181 E-Mail: info@ib-bulhoes.de Internet: http://www.ibbulhoes.de</small>	bearbeitet: 02.03.2015	Haar
	gezeichnet: 05.03.2015	Haar
	geprüft: 06.03.2015	Haar

Staatliches Bauamt Freising Fachbereich Straßenbau	bearbeitet: <input type="text"/>	<input type="text"/>
Winzerstraße 43 80797 München	gezeichnet: April 2015	Bonecke
Tel. 08932 797-0, Fax 08932 797-216, E-Mail: poststelle@stb.bayern.de	PSP Nr.: <input type="text"/>	Projekt: <input type="text"/>

Nr.	Art der Änderung	Datum	Zeichen

**FESTSTELLUNGSENTWURF**

Straßenbauverwaltung Freistaat Bayern	Unterlage / Blatt-Nr.: 10.1 / 4
Staatliches Bauamt Freising	Grunderwerbsplan
Straße / Abzweign.-Nr. / Station: S2580_160_0.318 bis S2580_160_2.753	Bau-km 3+280 - Bau-km 4+160
PROJIS-Nr.: <input type="text"/>	Maßstab: 1 : 1000

**St 2580, Flughafentangente Ost**  
3-streifiger Ausbau zwischen der St 2084 und der B 388  
Bau-km 0+318 bis Bau-km 4+160

aufgestellt: Staatliches Bauamt Freising	Planfestgestellt mit Beschluss der Regierung von Oberbayern Az. 30.4354.3-5.2 München, 30.07.2018
München, den 19.05.2015	Guggenberger Oberingenieur

