

Legende

Bestand:

- Flurgrenze mit Flurnummer
- - - Gemarkungsgrenze
- Gebäude
- ⊕ ⊗ ⊛ Bodenaufschlüsse (Kleinbohrung/Schürfe/Rammsondierung)

Sparten:

- BAB-Datenkabel
- BAB-FM-Kabel
- BAB-Kabeltrasse
- BAB-Kabeltrasse-Spülbohrung
- BAB-LWL-Kabel
- BAB-Schutzrohr
- Bayerwerk (HS, MS, NS, SB)
- Telekom-Kabel

Vegetation und Nutzung:

- B112 - Mesophile Gebüsch/Hecken mit überwiegend einheimischen, standortgerechten Arten
- B115 - Moorebüsche mit überwiegend einheimischen, standortgerechten Arten
- G11 - Intensivgrünland
- G222 - Artenreiche seggen- oder binsenreiche Feucht- und Nasswiesen
- G322 - Artenreiche Pfeifengraswiesen
- K11 - Artenarme Säume und Staudenfluren der planaren-hochmontanen Stufe
- K122 - Mäßig artenreiche Säume und Staudenfluren frischer bis mäßig trockener Standorte der planaren-hochmontanen Stufe
- K123 - Mäßig artenreiche Säume und Staudenfluren nasser Standorte der planaren-hochmontanen Stufe
- L521 - Weichholzaunwälder, junge bis mittlere Ausprägung
- L542 - Sonstige gewässerbegleitende Wälder, mittlere Ausprägung
- M412 - Kalkreiche Flach- und Quellmoore, weitgehend intakt
- N712 - Strukturelle Altersklassen-Nadelholzforste, mittlere Ausprägung
- R123 - Großröhrichte der Verlandungsbereiche: Sonstige Wasserröhrichte
- V12 - Verkehrsflächen des Straßen- und Flugverkehrs, befestigt
- W13 - Waldmäntel feuchter bis nasser Standorte
- X11 - Verkehrsflächen des Straßenverkehrs, versiegelt
- X4 - Gebäude der Siedlungs-, Industrie- und Gewerbegebiete
- F211 - Naturferne Gräben, permanent wasserführend
- F212 - Naturferne Gräben, periodisch wasserführend
- Baumbestand

Schutzgebiete:

- Naturschutzgebiet (NSG)
- FFH-Gebiet
- Bodendenkmal

Angaben der amtlichen Biotop- und Artenschutzkartierung:

- Biotop der amtlichen Biotopkartierung Bayern (BK)
- Waldbiotop der amtlichen Biotopkartierung Bayern (BK)
- Fundpunkt der amtlichen Artenschutzkartierung
- Lebensraum der amtlichen Artenschutzkartierung Bayern (Wiesenbrüter)
- Lebensraum der amtlichen Artenschutzkartierung Bayern (Vögel)
- Sonstiger Lebensraum der amtlichen Artenschutzkartierung Bayern
- Lebensraum der amtlichen Artenschutzkartierung Bayern (Gewässer)
- Lebensraum der amtlichen Artenschutzkartierung Bayern (Flora)

Vermeidungsmaßnahmen Naturschutz

- 1 V Schutz von Offenland-Lebensräumen vor Beeinträchtigungen in der Bauphase
- 1 V-1 Vermeidung durch gewählte Trassenführung und gewähltes Bauverfahren
- 1 V-2 Vermeidung durch Baueinweisung und Abrastierung
- 1 V-3 Vermeidung durch Errichtung Schutzzaun
- 2 V Vermeidung der Beeinträchtigung von Bäumen und Gehölzbeständen in der Bauphase durch gewähltes Bauverfahren

Planung Entwässerung:

- Bauwerke
- Druckleitung
- Kanal
- Spülgarnitur
- Erdschieber

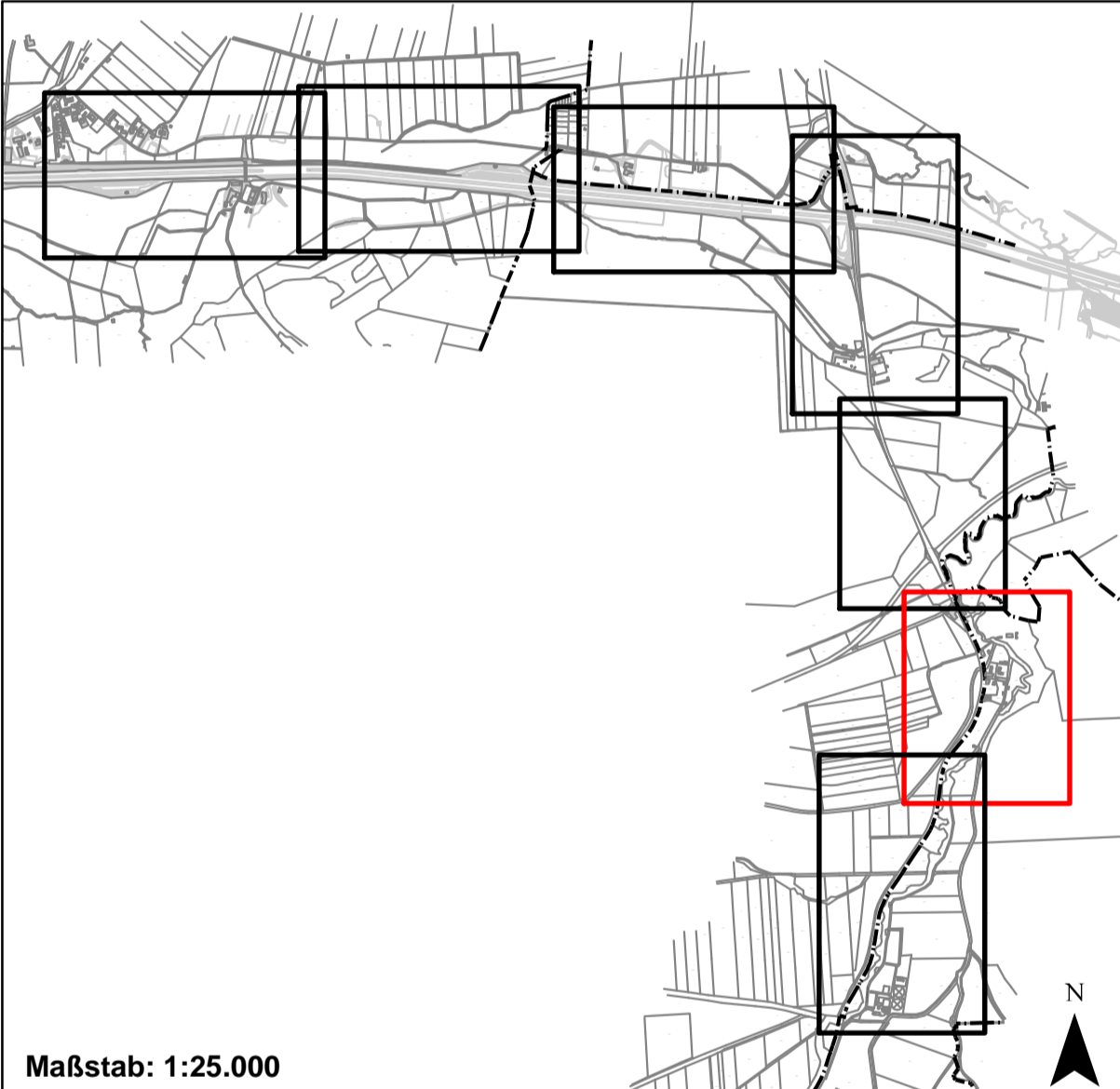

Dr. Blasy - Dr. Overland Ingenieurgesellschaft mbH & Co. KG Moosstraße 3 82079 Schilf am Karmelsee Tel: 08143 / 997 100 Fax: 08143 / 997 100 www.blasy-overland.de		Datum	Name
bearbeitet	Apr. 17	Kröger	
gezeichnet	Apr. 17	Krösch	
geprüft	Apr. 17	Kröger	

Nr.	Art der Änderung	Datum	Name

Freistaat Bayern Autobahndirektion Südbayern Postfach 11 80808 München, 16. Standortstr. Fax: 089 45452-3005, E-Mail: postfach@abdn.bayern.de	Umfertigung	12.8
	Blatt Nr.	6
	Datum	
	Zeichen	

Planfeststellung A 8 München - Rosenheim Ausbau der PWC-Anlagen "Eulener Filz" und "Im Moos" Eulener Filz: A8_1060_6.194 Betriebs-km 47,440 Im Moos: A8_1060_7.554 Betriebs-km 48,800	bearbeitet	Gez: 1314	Feb. 2018	Grafenstern
	gezeichnet	extern	-	-
	geprüft	Gez: 131	Feb. 2018	Stelzer
	geprüft	Gez: 13	Feb. 2018	Müssig
Landschaftspflegerischer Bestands- und Maßnahmenplan zur Abwasserleitung entlang der A8 vom Torwerk Feinbach bis zur Querung des Kaltenbachs Maßstab: 1 : 1.000				

Planfeststellung mit Beschluss der Regierung von Oberbayern Nr. 20-43647-1-08-031 München, 15.10.2018 Demol. Regenerungsdez.
--

1. Teklor
München, 21.03.2018
Autobahndirektion Südbayern
Pfeifer, Ltd. Bauleiter

Projekt: Von der Europäischen Union kofinanziert
Einfach - Connecting Europe