

**Regionalplan Oberland**  
**Karte 2 Siedlung und Versorgung**

**9. Fortschreibung**  
**Tekturkarte "Windkraft"**

Anlage zur Sechsten Verordnung zur Änderung des Regionalplans der Region Oberland.

Bad Tölz, den 21. September 2015  
Planungsverband Region Oberland

gez. Josef Niedermaier  
Landrat, Verbandsvorsitzender

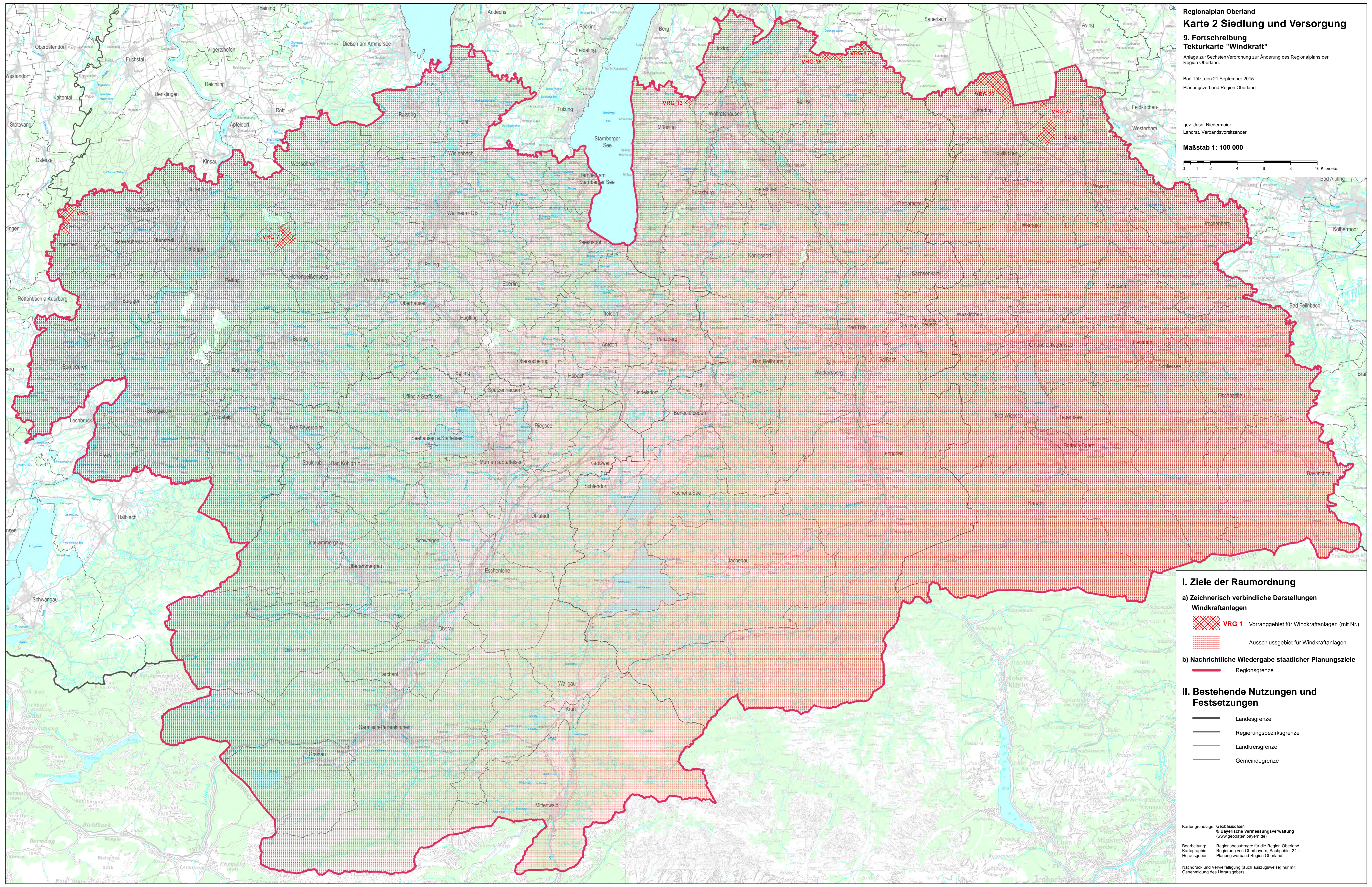

**Maßstab 1 : 100 000**

0 1 2 4 6 8 10 Kilometer



**I. Ziele der Raumordnung**





**a) Zeichnerisch verbindliche Darstellungen**

- Windkraftanlagen**
-  **VRG 1** Vorranggebiet für Windkraftanlagen (mit Nr.)
  -  Ausschlussgebiet für Windkraftanlagen

**b) Nachrichtliche Wiedergabe staatlicher Planungsziele**

-  Regionsgrenze

**II. Bestehende Nutzungen und Festsetzungen**

-  Landesgrenze
-  Regierungsbezirksgrenze
-  Landkreisgrenze
-  Gemeindegrenze

Kartengrundlage: Geobasisdaten  
© Bayerische Vermessungsverwaltung  
(www.geodaten.bayern.de)

Bearbeitung: Regionsbeauftragte für die Region Oberland  
Kartographie: Regierung von Oberbayern, Sachgebiet 24-1  
Herausgeber: Planungsverband Region Oberland

Nachdruck und Vervielfältigung (auch auszugsweise) nur mit Genehmigung des Herausgebers.