



# Berufschancen junger Juristinnen und Juristen

Einstellungs- und Berufsaussichten in der  
Allgemeinen Inneren Verwaltung und der  
Verwaltungsgerichtsbarkeit



# Juristinnen & Juristen in der Allgemeinen Inneren Verwaltung





## Einstellungen ...

- ▶ **Einstellungsbehörde:** StMI
- ▶ **Einstellungsbedarf:** zuletzt deutlich über 60 im Jahr  
(langjähriger Durchschnitt 35 bis 50)
- ▶ **Wo?**  
Landratsämter,  
Regierungen,  
Verwaltungsgerichte,  
Ministerium,  
Landesamt für Datenschutzaufsicht,  
Landesamt für Asyl und Rückführungen
- ▶ **Ab wann?** laufend





# Einstiegsmöglichkeiten

Leiter/-in einer Abteilung in einem Landratsamt



# Organisation Landratsamt



## Verwaltungsgliederungsplan Landratsamt Starnberg

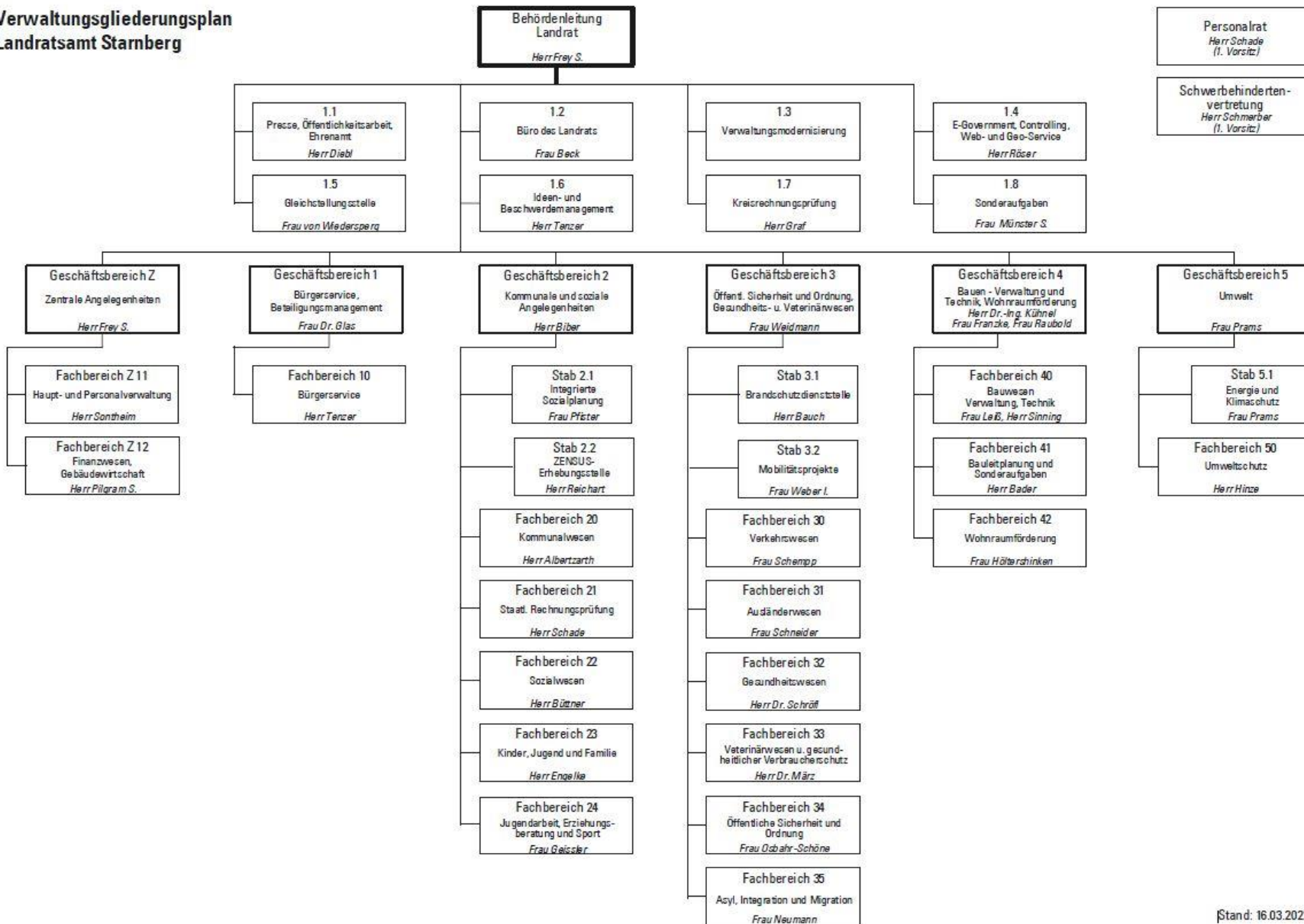



# Einstiegsmöglichkeiten

Richter/-in auf Probe an einem Verwaltungsgericht





# Einstiegsmöglichkeit am Verwaltungsgericht

## Tätigkeit als Proberichterin/Proberichter am VG

### **§ 5 Abs. 3 VwGO**

- (3) <sup>1</sup>Die Kammer des Verwaltungsgerichts entscheidet in der Besetzung von drei Richtern und zwei ehrenamtlichen Richtern, soweit nicht ein Einzelrichter entscheidet. <sup>2</sup>Bei Beschlüssen außerhalb der mündlichen Verhandlung und bei Gerichtsbescheiden (§ 84) wirken die ehrenamtlichen Richter nicht mit.

### **§ 6 Abs. 1 VwGO**

- (1) <sup>1</sup>Die Kammer soll in der Regel den Rechtsstreit einem ihrer Mitglieder als Einzelrichter zur Entscheidung übertragen, wenn
1. die Sache keine besonderen Schwierigkeiten tatsächlicher oder rechtlicher Art aufweist und
  2. die Rechtssache keine grundsätzliche Bedeutung hat.

<sup>2</sup>Ein Richter auf Probe darf im ersten Jahr nach seiner Ernennung nicht Einzelrichter sein. [in Asylverfahren sechs Monate, § 76 Abs. 5 AsylG]



# Einstiegsmöglichkeiten

Referent/-in an einer der sieben Regierungen







# Organisation Regierung

Regierung von Oberbayern  
Organisationsplan  
Stand: 1. April 2022

<b>Gleichstellungsbeauftragte</b> ADin Göhner-Pentzenrieder   Nst. 1501	<b>Schwerbehindertenvertretung</b> Ltd. RD Vitalowitz   Nst. 3699	<b>Personalrat</b> Ltd. RD Bauer   Nst. 2660
--	--	---

**Regierungspräsident**  
Dr. Konrad Schober  
Nst. 2938

**P1 Presse**  
RD Rupp | Nst. 2841

**P2 Koordinierung, Orden**  
RR Mail | Nst. 2533

**Z Verwaltungsmanagement**  
ADin Schramm | Nst. 2694

**Regierungsvizepräsidentin**  
Sabine Kahle-Sander  
Nst. 2550

**S1 Projektmanagement**  
Ltd. RDin Dr. Stiehl | Nst. 2281

**S2 Controlling, KLR**  
ORR Schmidt | Nst. 2417

<b>Z1 Organisation</b> RDin Bührle Nst. 2563	<b>Z2.1 Personal</b> RDin Dr. Andersen Nst. 3450 RDin Frankenberger Nst. 3434	<b>Z2.2 Rechtsreferendare</b> Ltd. RD Sennhenn Nst. 2958	<b>Z3 Haushalt, Prozessvertretung, Vergabekammer Südbayern</b> Ltd. RD Konrad Tel. 089 5143-650	<b>Z4 Zentrale Vergabestelle, IuK</b> RDin Friemel Nst. 2093
--	---	--	---	--

**Bereich 1A Sicherheit, Kommunales und Soziales**  
ADin Weber | Nst. 2792

**Bereich 1B Asyl, Zentrale Ausländerbehörde**  
ADin Göhner-Pentzenrieder | Nst. 1501

**Bereich 2 Wirtschaft, Landesentwicklung und Verkehr**  
ADin Wanner-Sturm | Nst. 2515  
(SGe 20, 24.1, 24.2 und 26)

**Bereich 3 Planung und Bau**  
AD Rehm | Nst. 2277

**Bereich 4 Schulen**  
ADin Willfahrt | Nst. 2585

**Bereich 5 Umwelt, Gesundheit und Verbraucherschutz**  
AD Einger | Nst. 2733

**Bereich 6 Ernährung und Landwirtschaft**  
Ltd. HWin Spitzer | Nst. 3901

**GAA Gewerbeaufsichtsamt**  
Ltd. GewD Wink | Nst. 3002

**10 Sicherheit und Ordnung**  
Ltd. RD Traunsperger | Nst. 2510

**11 Personelles Statusrecht, Ausländerrecht**  
ORR Weingut | Nst. 2910

**12.1 Kommunale Angelegenheiten, Stiftungen**  
Ltd. RD Schürfl | Nst. 2324

**12.2 Kommunales Finanzwesen, Oberversicherungsamt Südbayern**  
Ltd. RD Auer | Nst. 2322

**13 Soziales und Jugend**  
Ltd. RDin Stein | Nst. 3138

**14.1 Flüchtlingsunterbringung**  
RD Unterguber | Nst. 1876

**14.2 Aufnahmeeinrichtung für Asylbewerber Oberbayern (AE) und Regierungsaufnahmestelle (RAS)**  
ORR Schumann | Nst. 1963

**15 Zentrale Ausländerbehörde Oberbayern**  
RD Reile | Nst. 1714

**Ltd. RDin Sterzel | Nst. 3559**  
(SGe 21, 22, 23.1, 23.2 und 25)

**20 Wirtschaftsförderung, Beschäftigung**  
Ltd. RD Reilmair | Nst. 2782

**21 Handel und Gewerbe**  
RDin Riemer-Mertens | Nst. 2128

**22 Preisprüfung, Regulierung Strom- und Gasnetzentgelte**  
RD Manthey | Nst. 3163

**23.1 Straßenverkehr**  
RDin Lindenmeir | Nst. 2397  
Ltd. RDin Neundorff | Nst. 2561

**23.2 Personenbeförderung, Schienenverkehr**  
Ltd. Katzameyer | Nst. 2693

**24.1 Raumordnung, Landes- und Regionalplanung (Regionen 17+18)**  
RD Dr. Kraus (komm.) | Nst. 2811

**24.2 Raumordnung, Landes- und Regionalplanung (Regionen 10+14)**  
Ltd. RD Kurfeld | Nst. 2488

**25 Luftamt Südbayern**  
Ltd. RDin Goriß | Nst. 2203

**26 Bergamt Südbayern**  
Ltd. BgD Fhr. von Pastor | Nst. 2116

**30.1 Staatlicher Hochbau**  
Ltd. BD Vogelsang | Nst. 2569

**30.2 Energie und Betriebstechnik**  
Ltd. BD Demmelair | Nst. 2353

**30.3 Nichtstaatlicher Hochbau, Hochschulbau**  
Ltd. BD Mayer | Nst. 2578

**31.1 Straßen- und Brückenbau**  
Ltd. BD Högenauer | Nst. 2674

**31.2 Schienen- und Selbstbahnen**  
Ltd. BD Lippert | Nst. 2673

**32 Planfeststellung, Straßenrecht**  
RD Deindl | Nst. 2676

**33 Baurecht**  
Ltd. RD Dr. Weiß | Nst. 2308

**34.1 Städtebau, Bauordnung – Westliche Landkreise, Stadt Ingolstadt und Landeshauptstadt München (ohne Städtebauverordnung)**  
Ltd. BD Prof. Schiebel | Nst. 2216

**34.2 Städtebau, Bauordnung – Östliche Landkreise, Stadt Rosenheim und Landeshauptstadt München (Städtebauverordnung)**  
Ltd. BD Imhof | Nst. 2579

**35 Wohnungswesen**  
Ltd. BDiN Schmid-Hammer | Nst. 2804

**40.1 Grund- und Mittelschulen – Erziehung, Unterricht, Qualitätssicherung N.N.**  
Nst. 2918

**40.2 Grund- und Mittelschulen – Organisation, Personal**  
Ltd. RSchDin Radlinger | Nst. 2583

**40.3 Grund- und Mittelschulen – Schulaufsicht**  
Ltd. RSchDin Strobl | Nst. 2374

**41.1 Förderschulen – Organisation, Personal, und Schulaufsicht**  
RSchDin Jakoby-Mittermaier  
Nst. 3687

**41.2 Förderschulen – Schulpädagogik, Schulentwicklung, Schulaufsicht**  
Ltd. RSchDin Weber | Nst. 3110

**42.1 Berufsschulen für technische, gewerbliche, kaufmännische Berufe und Berufsvorbereitung**  
Ltd. RSchDin Stahl | Nst. 3467

**42.2 Berufliche Schulen für technische, gewerbliche, kaufmännische, künstlerische Berufe**  
Ltd. RSchDin Wais | Nst. 2502

**42.3 Berufliche Schulen für Gesundheit, Sozialwesen, Hauswirtschaft**  
Ltd. RSchDin Pauler | Nst. 2627

**43 Schulpersonal**  
Ltd. RDin Bauer | Nst. 2608

**44 Schulorganisation, Schulrecht**  
Ltd. RDin Braese | Nst. 2279

**50 Technischer Umweltschutz**  
Ltd. RD Dr. Schlachta | Nst. 2355

**51 Naturschutz**  
Ltd. RD Weid | Nst. 2213

**52 Wasserwirtschaft**  
Ltd. BD Suppl | Nst. 2864

**53.1 Gesundheit**  
Ltd. MedD Dr. Schmied | Nst. 2600

**53.2 Pharmazie**  
Ltd. PharmDin Dr. Wanningner  
Nst. 2171

**54 Verbraucherschutz, Veterinärwesen**  
VerDin Dr. Laudien  
Nst. 2267

**55.1 Rechtsfragen Umwelt**  
Ltd. RD Bleicher | Nst. 2735

**55.2 Rechtsfragen Gesundheit, Verbraucherschutz und Pharmazie**  
Ltd. RDin Pinter | Nst. 2229

**55.3 Rechtsfragen Gesundheitsberufe**  
Ltd. RDin Neuraüter | Nst. 2540

**56 Futtermittelüberwachung Bayern**  
RDin Robitsch | Nst. 2783

**60 Agrarstruktur und Umweltbelange in der Landwirtschaft**  
Ltd. LD Baumgartner | Nst. 3905

**61 Bildung in der Land- und Hauswirtschaft**  
LD Dr. Nawroth | Nst. 3904

**62 Beratung in der Land- und Hauswirtschaft, Ernährungsbildung**  
Ltd. HWin Spitzer (komm.) | Nst. 3901

**1A Arbeitsschutz, Arbeitsstätten, Lärm und Vibrationen**  
GewORin Birkl | Nst. 3012

**1B Jugendarbeitsschutz, Mutterschutz, Heimarbeiterschutz**  
LD Dr. Nawroth | Nst. 3454

**1C Sozialvorschriften im Straßenverkehr**  
GewD Roelevink | Nst. 3275

**1D Organisation des Arbeitsschutzes**  
GewDin Dr. Dorn | 3437

**2A Bauarbeiterschutz, Asbestsanierung**  
GewOR Freilinger | Nst. 3359

**2B Sprengwesen**  
GewOR Graf | Nst. 3255

**3A Medizinprodukte, Röntgenstrahlung**  
GewORin Beck | Nst. 3846

**3B Betriebssicherheit**  
GewD Wagner | Nst. 3478

**4 Kompetenzzentrum, Marktüberwachung**  
GewRin Winkler | Nst. 3252

**5A Gefahrstoffe, Explosionsschutz**  
GewORin Dr. Rechenmacher | Nst. 3515

**5B Biostoffe, Gefahrguttransport**  
GewDin Dr. Heck | Nst. 3512

**6 Gewerbeärztlicher Dienst**  
MedD Dr. zur Mühlen | Nst. 3530

**Weitere Dienstgebäude:**

Bereich 1B Asyl, Zentrale Ausländerbehörde;  
Bereich 6 Ernährung und Landwirtschaft  
Hofmannstraße 51 (Gebäude D)  
81379 München

Gewerbeaufsichtsamt (GAA);  
Luftamt Südbayern (SG 25);  
Heßstraße 130  
80797 München

Futtermittelüberwachung (SG 56)  
Heßstraße 128  
80797 München

SG 23 Prozessvertretung,  
Vertreter des öffentlichen Interesses  
Bayerstraße 30  
80335 München

Biosphärenregion Berchtesgadener Land  
Außenstelle der Regierung von Oberbayern  
Sägewerkstraße 3  
83395 Freilassing

**Hauptgebäude:**

Adresse:  
Regierung von Oberbayern  
Maximilianstraße 39  
80538 München

Postanschrift:  
Regierung von Oberbayern  
80534 München

Telefon:  
089-2176-0

Fax:  
089-2176-2914

E-Mail:  
poststelle@reg-ob.bayern.de

Internet:  
www.regierung.oberbayern.bayern.de



# Einstiegsmöglichkeiten

Referent/-in im Bayerischen Innenministerium





- Viele gleichaltrige junge Kolleginnen und Kollegen!
- strukturierte Einführungslehrgänge während der ersten Berufsjahre
- bei einem Einstieg am Landratsamt ein mehrwöchiges Trainee-Programm an der jeweiligen Regierung und einem anderen LRA
- eine amtsangemessene Besoldung  
*(in 2022 mindestens 4.742 € brutto monatlich zzgl. etwaiger Zulagen und Zuschläge, sozialversicherungsfrei, Beihilfe im Krankheitsfall, jährliche Sonderzahlung – „Weihnachtsgeld“)*



# Personalentwicklung - Berufliche Perspektiven

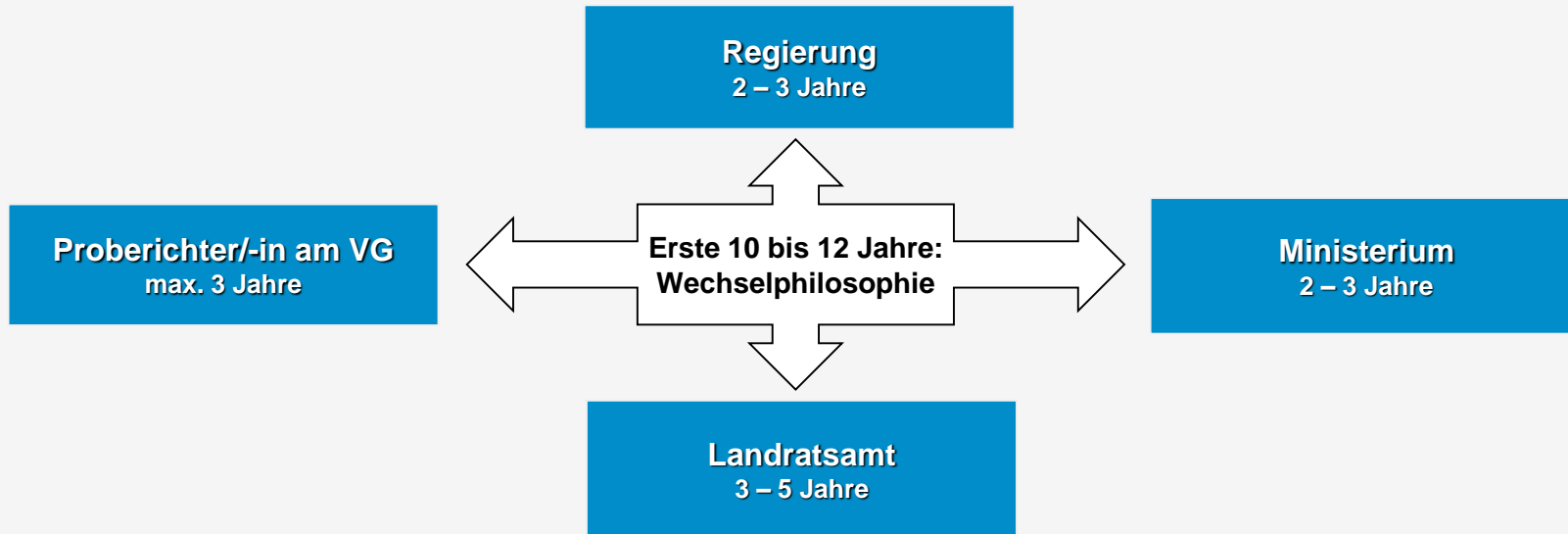

Anschließend (inklusive ggf. weiteren Rotationsstellen):





# Rotationsmöglichkeiten



z.B. Tätigkeit in der  
Bayerischen  
Staatskanzlei, beim  
Landtag, in der  
Staatsbauverwaltung

Bundesverfassungsgericht in  
Karlsruhe oder  
Bundesverwaltungsgericht in  
Leipzig



Darüber hinaus: Tätigkeiten in Berlin und Brüssel!



# Die Innere Verwaltung – eine Vielzahl an Möglichkeiten (Aktuelles)



**Niederbayern**

**Oberbayern**

**Schwaben**



# Wir haben Ihr Interesse geweckt?



Dann werden Sie Teil unseres Teams  
– wir freuen uns auf Sie!



# Ihre Ansprechpartner für den Berufseinstieg

Bayer. Staatsministerium des  
Innern, für Sport und Integration

- Sachgebiet Z2 -

Odeonsplatz 3

80539 München

E-Mail: [Sachgebiet-Z2@stmi.bayern.de](mailto:Sachgebiet-Z2@stmi.bayern.de)



MRin Friederike Engert  
Sachgebietsleiterin  
089 - 2192 4130



RD Martin Smehyl  
Referent für Aus- und Fortbildung  
089 - 2192 4134