

K 22/1 Bau – km 22+097,000  
Überführung eines öffentlichen  
Feld – und Waldweges  
LW = 42,00(2x21,0)m ; LH ≥ 4,70m  
B. zw. Gel. = 6,00m ; Kr <= 100 gon  
Br. Kl. 30/30

Km 0+167.258  
H = 500  
T = 29.998  
f = -0.900  
TS= 543.035

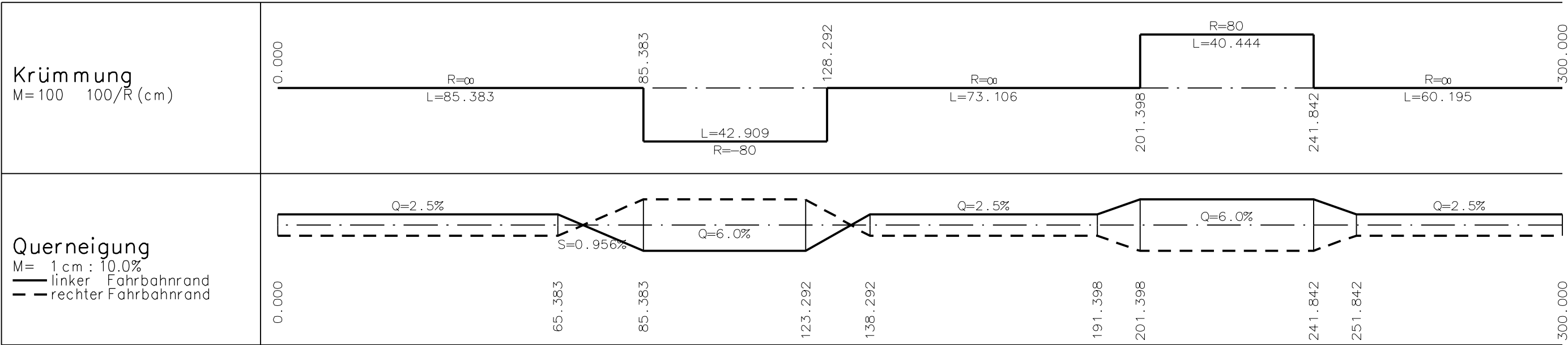
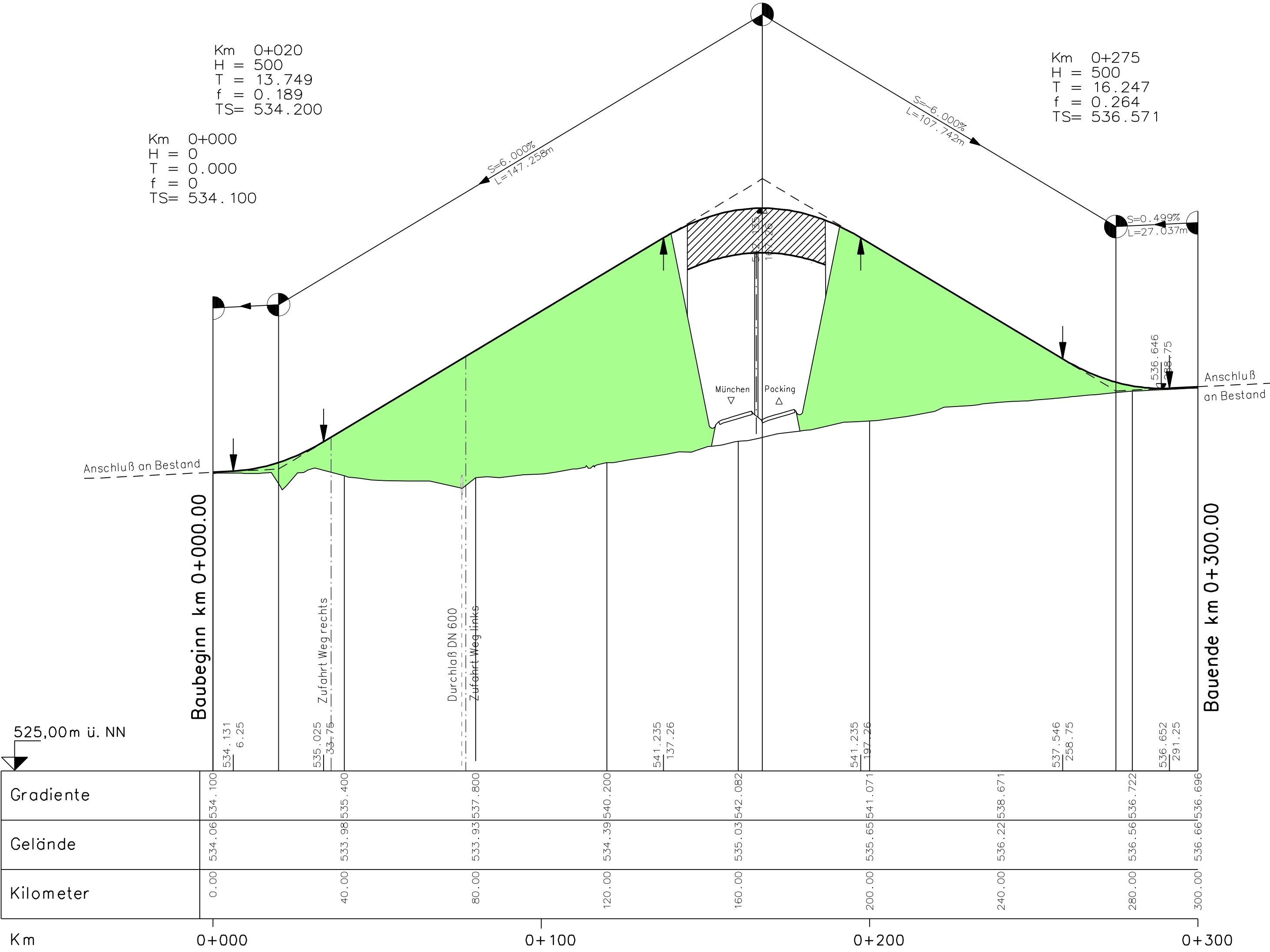

3. Tektur vom 27.02.2009  
zu den Planfeststellungsunterlagen  
vom 30.04.1999

Aufgestellt:  
München, den 27.02.2009  
Autobahndirektion Südbayern  
Lichtenwald, Präsident

1. Tektur vom 31.10.2002  
zu den Planfeststellungsunterlagen  
vom 30.04.1999

Aufgestellt:  
München, den 31.10.2002  
Autobahndirektion Südbayern  
Wolter, Präsident

Nr.	Art der Änderung	Datum	Name

Freistaat Bayern Autobahndirektion Südbayern <small>Seidstraße 7-11, 80335 München, Tel. 089/54552-0, Fax 089/54552-200, E-Mail: poststelle@ad.sdb.bayern.de</small>		Unterlage	4 T
		Blatt Nr.	16
		Datum	Zeichen
Planfeststellung		bearbeitet	gezeichnet
		Referat 431	Feb. 2009
		Sachgebiet 43	Feb. 2009
		geprüft	Abteilung 4
		Feb. 2009	Dr. Wüst
A 94 München - Pocking		Höhenplan	
Neubau Pastetten - Dorfen		ÖFW - K22/1	
km 16+970 bis 3+4423		Maßstab 1 : 1 000 / 100	
Aufgestellt: München, den 30.04.1999 Autobahndirektion Südbayern Wolter, Präsident		Planfestgestellt mit Beschluss der Regierung von Oberbayern, Az. 32-1354-L-A94-6 München, 03.12.2009	
Projekt:		Datum:	
Plottedatum:		Luftbild(er), Geodaten: © Bayerische Vermessungsverwaltung	