

Zeichenerklärung

- | | |
|---------------------------------|------------------------------------|
| Versorgungseinrichtungen | Entwässerung |
| vorhanden | geplant |
| Trinkwasserleitung | Straßenablauf mit Anschlussleitung |
| Abwasserleitung | Prüfschacht |
| Produktleitung | |
| NS Niederspannungskabel | |
| Fernmeldeleitung | |
| LWL Lichtwellenleiterkabel | |

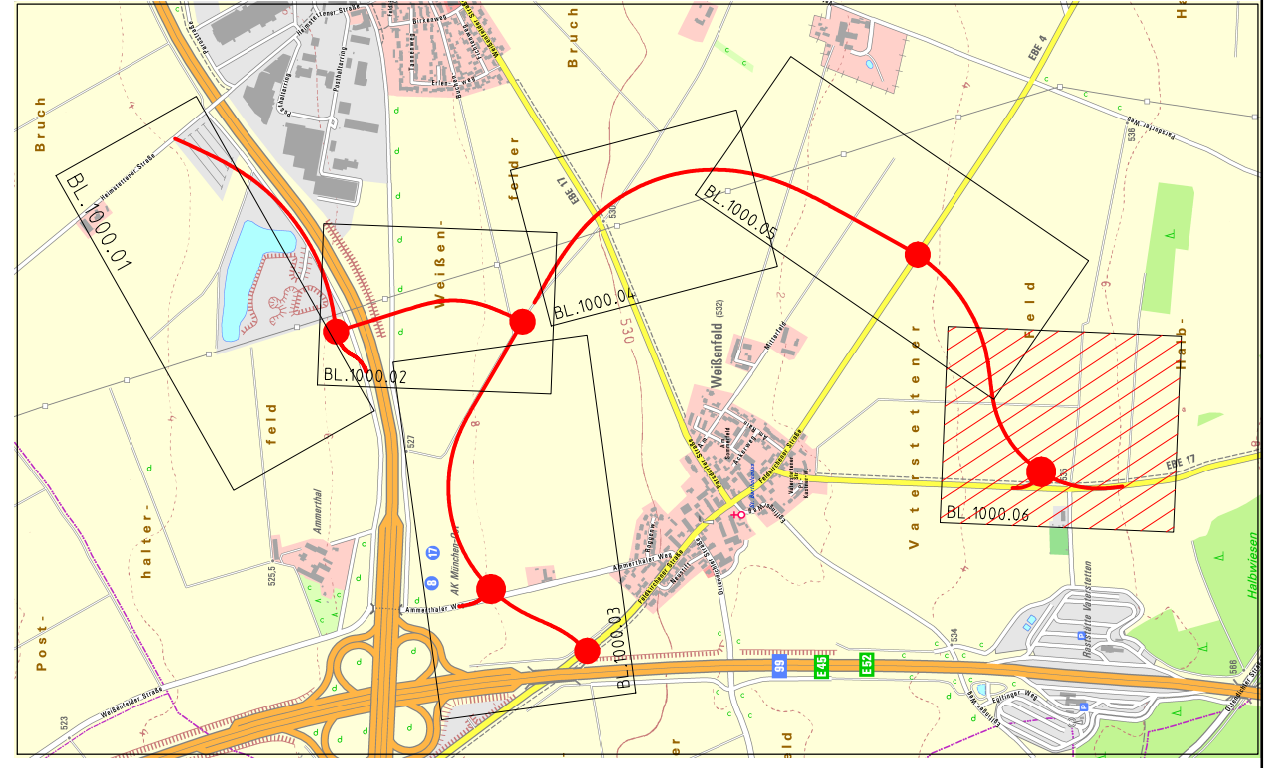
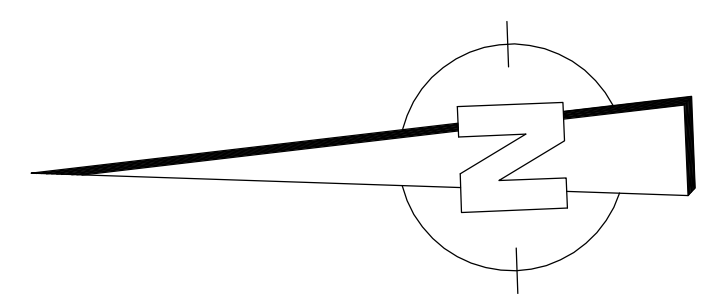

<p>Schübler-Plan Ingenieurgesellschaft mbH Frankfurt am Main Standort München Eisenheimerstraße 55 80887 München E-mail: muenchen@schuessler-plan.de http://www.schuessler-plan.de</p>	<p>Datum: 01/2017 Zeichen: Gerullis</p>
	<p>gezeichnet: 01/2017 Posanski</p> <p>geprüft: 01/2017 Oismüller</p>

Nr.	Art der Änderung	Datum	Name

FESTSTELLUNGSENTWURF

<p>Gemeinde Vaterstetten Wendelsteinstraße 7 85591 Vaterstetten</p>		<p>Unterlage / Blatt-Nr.: 16.1 / 6 Spartenplan OU Weißenfeld 3+000 - 3+650 (Bauende)</p>
<p>PROJIS-Nr.: Kreisstraßen EBE 4, EBE 17 Umfahrungen Weißenfeld - Parsdorf Bauabschnitt III</p>		<p>Maßstab: 1:1000</p>
<p>aufgestellt: Gemeinde Vaterstetten</p> <p>Vaterstetten, den 27.01.2017</p> <p><i>M. W. J.</i></p>		