

Zeichenerklärung

- | Versorgungseinrichtungen | | Entwässerung | |
|--------------------------|-------------------------------|--------------|------------------------------------|
| vorhanden | | geplant | |
| | Trinkwasserleitung | | Straßenablauf mit Anschlussleitung |
| | Abwasserleitung | | |
| | Produktenleitung | | |
| | NS
Niederspannungskabel | | |
| | Fernmeldeleitung | | |
| | LWL
Lichtwellenleiterkabel | | |

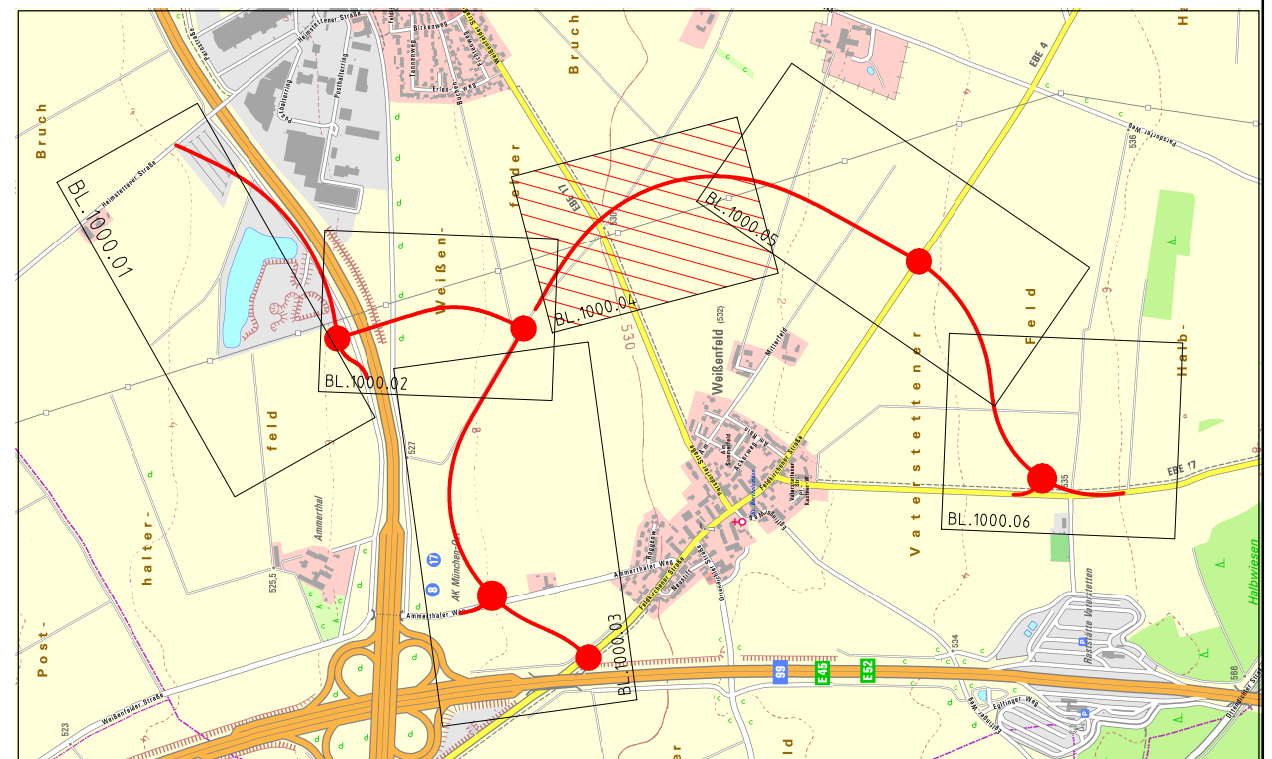

Schüßler-Plan Ingenieurgesellschaft mbH Frankfurt am Main Standort München Eisenheimerstraße 55 80857 München E-mail: muenchen@schuessler-plan.de http://www.schuessler-plan.de	Datum	Zeichen	
	bearbeitet	01/2017	Gerullis
	gezeichnet	01/2017	Posanski
München, den 26.01.2017 Ort, Datum, Unterschrift		geprüft: 01/2017 Oismüller 	

Nr.	Art der Änderung	Datum	Name

FESTSTELLUNGSENTWURF

Gemeinde Vaterstetten Wendelsteinstraße 7 85591 Vaterstetten		Unterlage / Blatt-Nr.: 16.1 / 4 Spartenplan OU Weißfeld 1+350 - 2+050 Maßstab: 1:1000
--	--	---

PROJIS-Nr.: Kreisstraßen EBE 4, EBE 17
 Umfahrungen Weißfeld - Parsdorf
 Bauabschnitt III

aufgestellt:
 Gemeinde Vaterstetten
 Vaterstetten, den 27.01.2017