

Zeichenerklärung

- | Versorgungseinrichtungen | | Entwässerung | |
|--------------------------|------------------------|--------------|------------------------------------|
| vorhanden | | geplant | |
| | Trinkwasserleitung | | Straßenablauf mit Anschlussleitung |
| | Abwasserleitung | | |
| | Produktleitung | | |
| | Niederspannungskabel | | |
| | Fernmeldeleitung | | |
| | Lichtwellenleiterkabel | | |

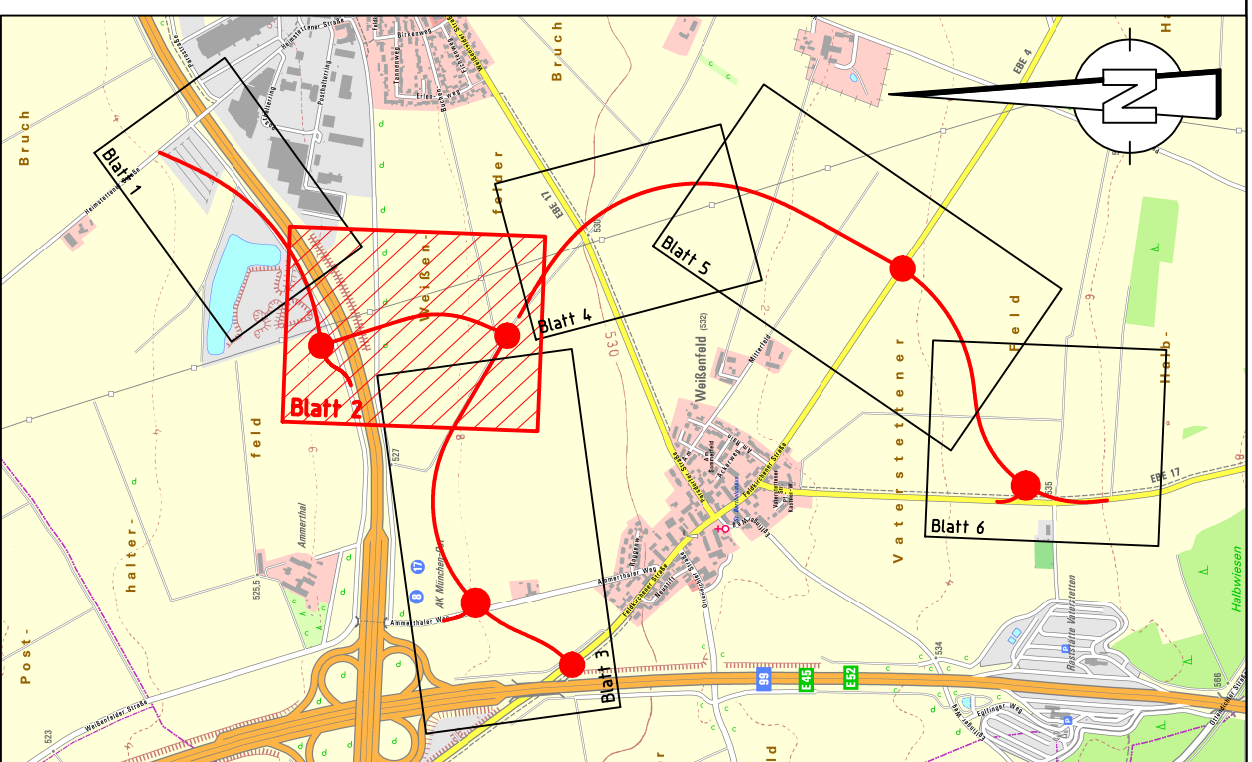

Schüßler-Plan
 Ingenieurgesellschaft mbH
 Frankfurt am Main
 Standort München
 Eichenhermstraße 55
 80817 München
 E-Mail: muenchen@schuessler-plan.de
 http://www.schuessler-plan.de

Datum	01/2017	Zeichen	Gerullis
bearbeitet	01/2017	gezeichnet	01/2017
geprüft:	01/2017	Ort, Datum, Unterschrift	Oismüller

Nr.	Art der Änderung	Datum	Name

FESTSTELLUNGSENTWURF

Gemeinde Vaterstetten Wendelsteinstraße 7 85591 Vaterstetten		Unterlage / Blatt-Nr.: 16.1 / 2 OU Parsdorf 0+550 - 1+355 OU Weißenfeld 1+050 - 1+350 Maßstab: 1:1000
--	--	--

**Kreisstraßen EBE 4, EBE 17
Umfahrungen Weißenfeld - Parsdorf
Baub Abschnitt III**

aufgestellt:
Gemeinde Vaterstetten

Vaterstetten, den 27.01.2017

M. W. J.