

Straßenquerschnitt EBE 17 (OU Parsdorf)

Dammbereiche H > 5 m

RQ 11 gemäß RAL 2012

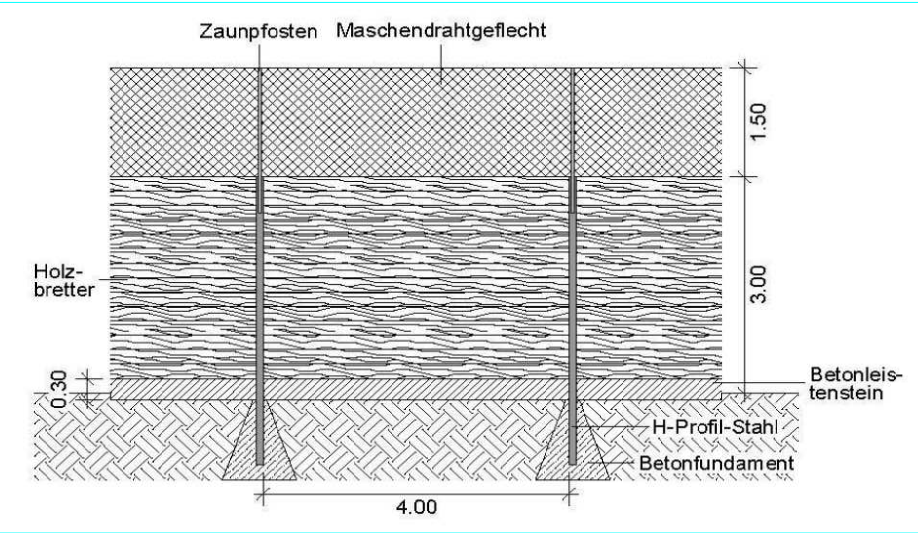
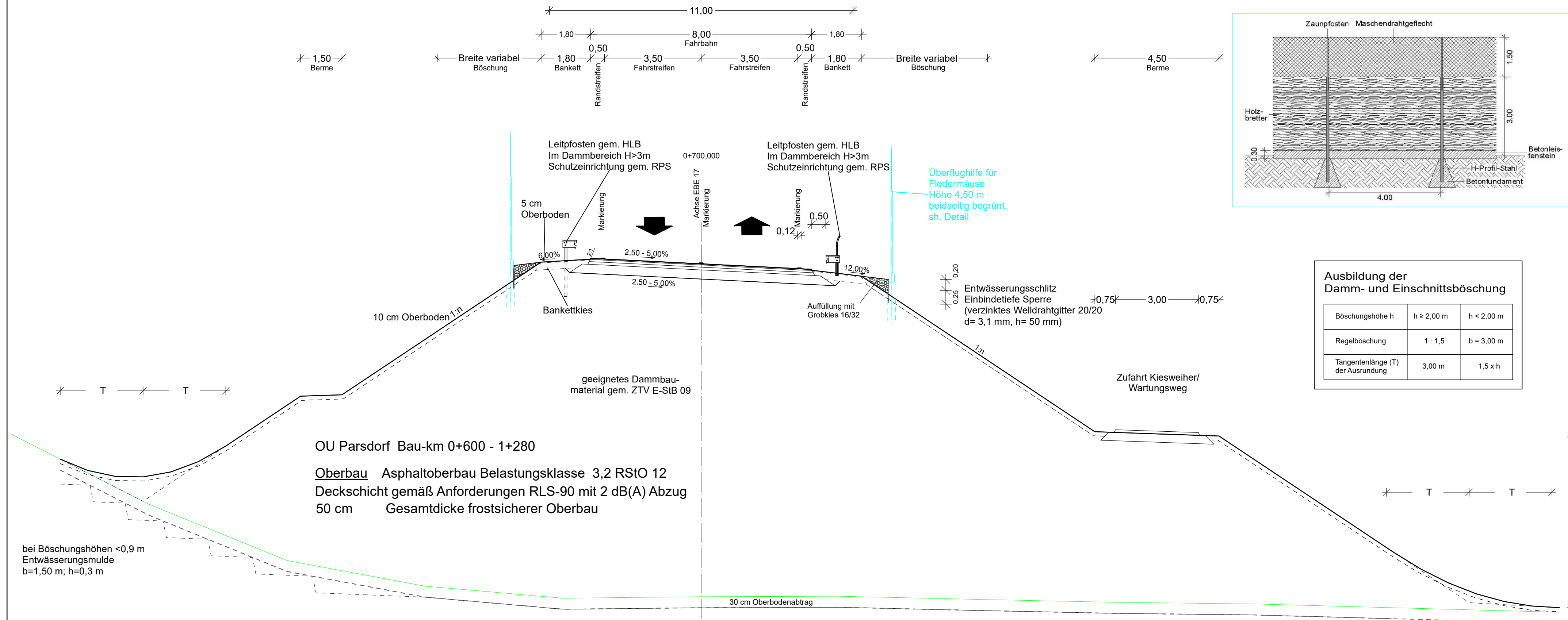

Ausbildung der Damm- und Einschnittsböschung

Böschungshöhe h	h ≥ 2,00 m	h < 2,00 m
Regelböschung	1 : 1,5	b = 3,00 m
Tangentenlänge (T) der Ausrundung	3,00 m	1,5 x h

Schübler-Plan
Ingenieurgesellschaft mbH
Frankfurt am Main
Standort München
Eisenheimerstraße 55
80687 München
E-mail: muenchen@schuessler-plan.de
http://www.schuessler-plan.de

	Datum	Zeichen
bearbeitet	01/2017	Gerullis
gezeichnet	01/2017	Posanski

geprüft: 01/2017 Oismüller

München, den 28.01.2017
Ort, Datum, Unterschrift

Nr.	Art der Änderung	Datum	Name

FESTSTELLUNGSENTWURF

Gemeinde Vaterstetten
Wendelsteinstraße 7
85591 Vaterstetten

Unterlage / Blatt-Nr.: 14.2 / 5
Straßenquerschnitt
Dammbereiche H>5m mit Bermen

Maßstab: 1:100

Kreisstraßen EBE 4, EBE 17 Umfahrungen Weißenfeld - Parsdorf Bauabschnitt III

aufgestellt:
Gemeinde Vaterstetten

Vaterstetten, den 27.01.2017

Planfestgestellt mit Beschluss
der Regierung von Oberbayern
Az. 32-4354.4-2-3
München, 10.07.2020

gez.
Guggenberger
Oberregierungsrat

