

Zeichenerklärung

- Planung**
- Fahrbahn mit Achse
 - Bankett
 - Dammböschung
 - Einschnittsböschung
 - Mulde mit Fließrichtung
 - Fahrbahnteiler / Insel
 - Wirtschaftsweg asphaltiert/ungebunden
- Sonstiges**
- Rückbau
 - Baufeldgrenze
- Versorgungseinrichtungen vorhanden**
- Trinkwasserleitung
 - Abwasserleitung
 - Produktleitung
 - E - Leitung
 - Fernmeldeleitung
 - Lichtwellenleiterkabel
- Verwaltung**
- Flurgrenze
 - Flurstücksgrenze
- Entwässerung geplant**
- Straßenablauf mit Anschlussleitung
 - RW - Sammler
- Regelungsverzeichnis**
- 1.2.1 Nr. im Regelungsverzeichnis
 - 1.2.1 Tektlierte Änderung
- Neigungsbrechpunkt mit Angabe von Gefälle und Steigung in %, Länge der Gefällestracke (Steigungsstrecke) und Halbmesser**
- Gradientenhochpunkt**
- Gradiententiefpunkt**
- Querneigung**

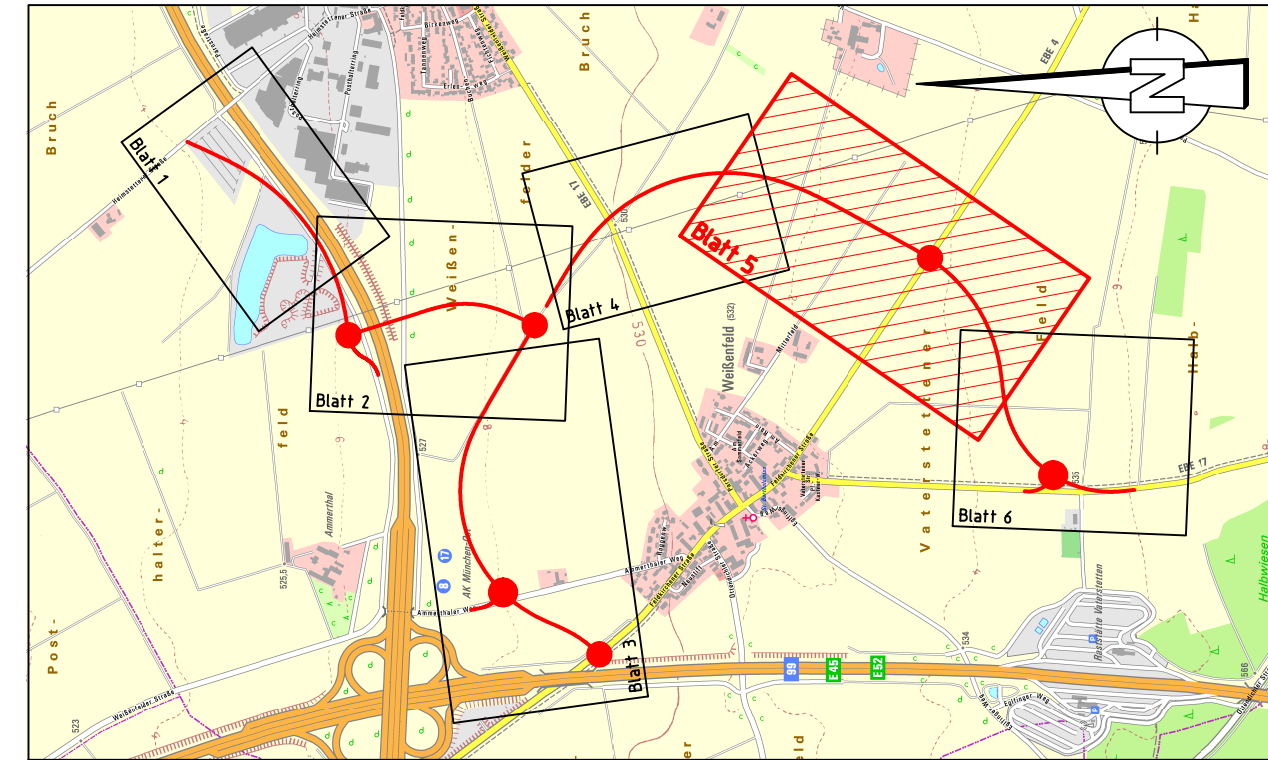

Schüler-Plan
Ingenieurgesellschaft mbH
Frankfurt am Main
Standort München
Eisenheimerstraße 55
80607 München
E-Mail: muenchen@schuessler-plan.de
http://www.schuessler-plan.de

München, den 26.07.2017
Ort, Datum, Unterschrift

geprüft: 01/2017 Olsamüller

Datum	Zeichen
01/2017	Gerullis
01/2017	Posanski

Nr.	Art der Änderung	Datum	Name
A	Tektur 1 nach Erörterung 01/2019	Juli 2019	Gerullis

FESTSTELLUNGSENTWURF

Gemeinde Vaterstetten
Wendelsteinstraße 7
85591 Vaterstetten

Unterlage / Blatt-Nr.: 5 / 5 A

Lageplan
OU Weissenfeld 2+050 - 3+000

PROJIS-Nr.:
Maßstab: 1:1000

Kreisstraßen EBE 4, EBE 17 Umfahrungen Weissenfeld - Parsdorf Baub Abschnitt III

aufgestellt:
Gemeinde Vaterstetten

Vaterstetten, den 27.01.2017

1. Tektur aufgestellt
Gemeinde Vaterstetten

Planfestgestellt mit Beschluss der Regierung von Oberbayern Az. 32-4354.4-2-3 München, 10.07.2020

gez.
Guggenberger
Oberregierungsrat

Vaterstetten, den 02.09.2019

M. W. J.

M. W. J.