

- ### Zeichenerklärung
- Planung**
- Fahrbahn mit Achse
 - Bankett
 - Dammböschung
 - Einschnittsböschung
 - Mulde mit Filebrichtung
 - Fahrbahnteiler / Insel
 - Wirtschaftsweg asphaltiert/ungebunden
 - Brücke mit Widerlager
 - Tunnelportal
- Sonstiges**
- Rückbau
 - Schutzvorrichtung nach RPS
 - Überflughilfe für Fledermäuse
 - Baufeldgrenze
- Versorgungseinrichtungen vorhanden**
- Trinkwasserleitung
 - Abwasserleitung
 - Produktionsleitung
 - E - Leitung
 - Femmeldeleitung
 - Lichtwellenleiterkabel
- Regelungsverzeichnis**
- 1.2.1 Nr. im Regelungsverzeichnis
1.2.1 Tektierte Änderung
- Verwaltung**
- Flurgrenze
 - Flurstücksgrenze
- Entwässerung geplant**
- Straßenablauf mit Anschlussleitung
 - RW - Sammler

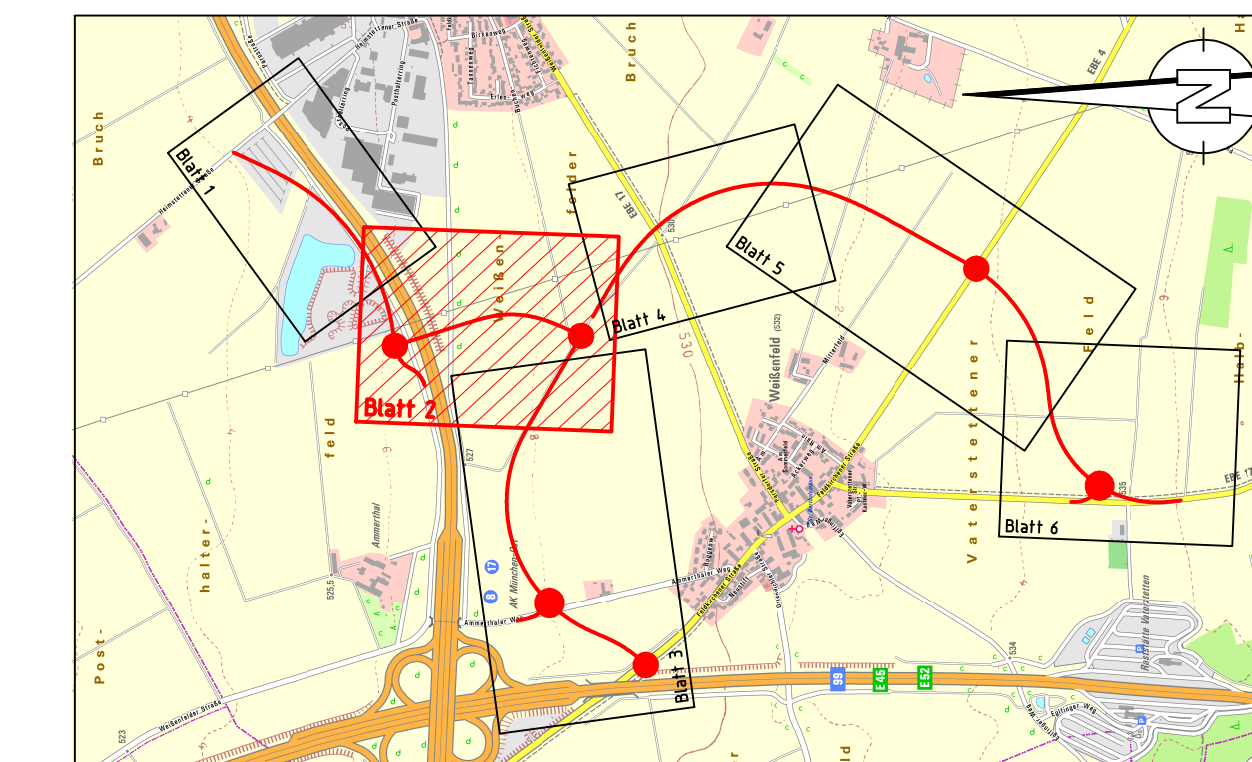

Schüßler-Plan Ingenieurgesellschaft mbH Frankfurt am Main Standort München Ethenherstraße 55 80807 München E-Mail: muenchen@schuessler-plan.de http://www.schuessler-plan.de		Datum 01/2017	Zeichen Gerullis
bearbeitet gezeichnet		01/2017	Posanski
geprüft: 01/2017 Osmüller		Ort, Datum, Unterschrift	

Tektur 1 nach Erörterung 01/2019		Juli 2019	Gerullis
Nr.	Art der Änderung	Datum	Name

FESTSTELLUNGSENTWURF

Gemeinde Vaterstetten Wendelsteinstraße 7 85591 Vaterstetten		Unterlage / Blatt-Nr.: 5 / 2 A Lageplan OU Parsdorf 0+550 - 1+250 OU Weißenfeld 1+050 - 1+350 Maßstab: 1:1000
PROJIS-Nr.: Kreisstraßen EBE 4, EBE 17 Umfahrungen Weißenfeld - Parsdorf Bauabschnitt III		
aufgestellt: Gemeinde Vaterstetten	Planfestgestellt mit Beschluss der Regierung von Oberbayern Az. 32-4354-4-2-3 München, 10.07.2020 gez. Guggenberger Oberregierungsrat	
Vaterstetten, den 27.01.2017	Vaterstetten, den 02.09.2019	