



Zeichenerklärung

Grunderwerb

- zu erwerbende Fläche
- vorübergehend in Anspruch zu nehmende Fläche
- nachrichtlich zu erwerbende Fläche

Flur / Flurstück / Größe des Flurstückes
 0142 4 248 m²

Id. Nr. im Grunderwerbsverzeichnis / Größe der Teilfläche
 2.34.1 345 m²
 34 Id. Nr. des betroffenen Flurstückes
 1 Teilfläche eines Flurstückes

Zusammengehörigkeitspfeil

Gemarkungsgrenze

Flurgrenze

Flurstücksgrenze außerhalb / innerhalb des Baufeldes

Flurstücksnummer

Plangrundlagen:

DFK	Kartengrundlage Geobasisdaten © Landesamt für Vermessung u. Geoinformation	Stand: 11.07.2016
Vermessung	Steinbacher CONSULT Altmannstraße 19a, 86637 Wertingen	Stand: September 2011 - 07.07.2016
Planung	Steinbacher CONSULT Richard-Wagner-Straße 6, 86356 Neustadt	Stand: 05.03.2018

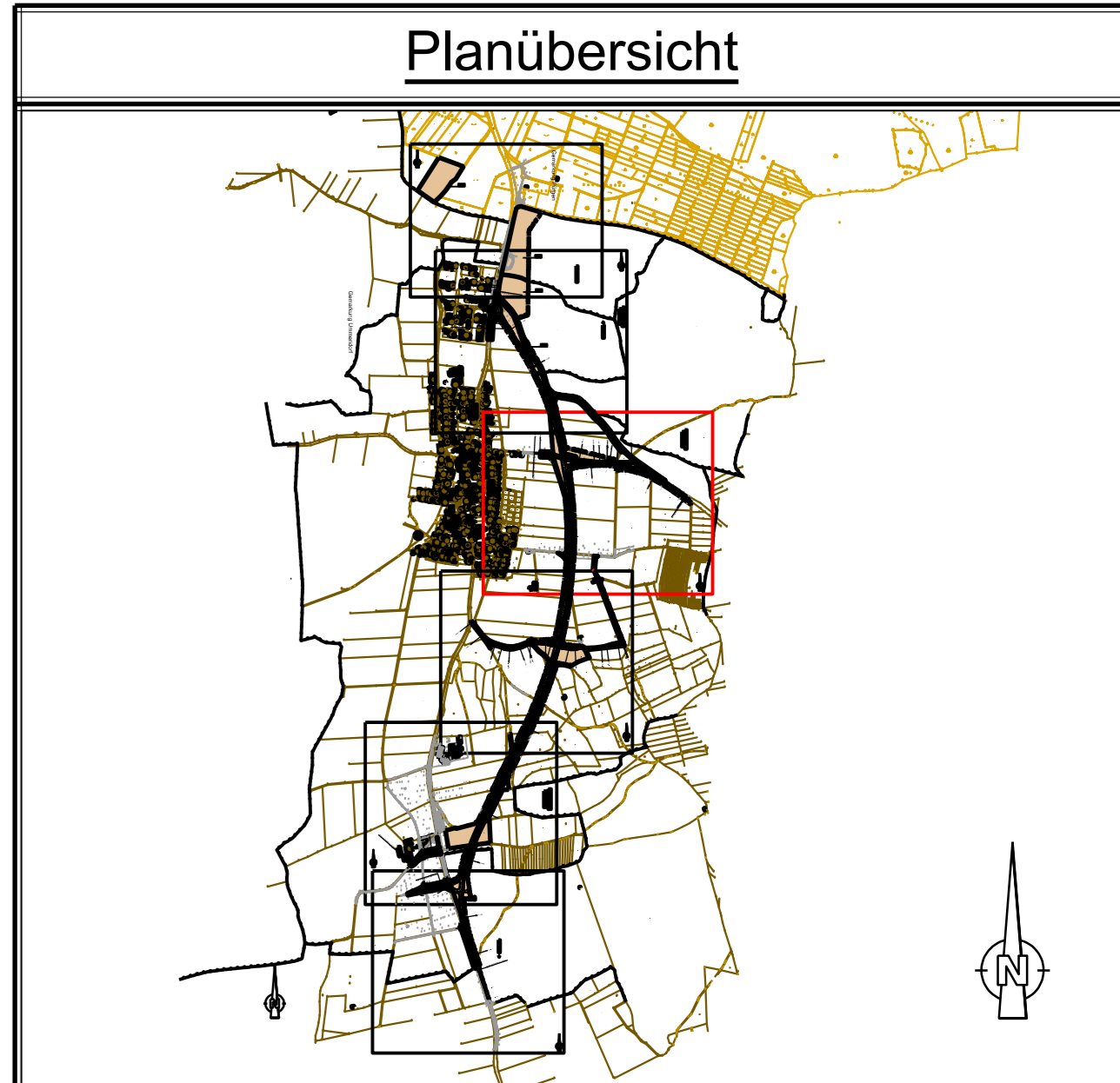

BAUHER / VERMÄßER / MAßSTAB / GRUNDLAGEN / GEB. / ANWEISUNGEN / PLANUNG	bearbeitet: Esserwinger
gezeichnet: Metzger	geprüft: Zettl
Proj. Nr.:	
Projekt:	

Nr.	Art der Änderung	Datum	Zeichen
-----	------------------	-------	---------

FESTSTELLUNGSENTWURF

Gemeinde Pürgern

Unterlage/ Blatt-Nr.: 10 / 1. 4
 Grunderwerbsplan
 Teil 4
 Straßenbau
 Maßstab: 1 : 1000

St 2057 Landsberg am Lech - Rott
 Neubau der Ortsumfahrung Lengelfeld
 in kommunaler Sonderbaust
 mit integriertem Hochwasserschutz

Aufgestellt:
 Pürgern, den 05.03.2018

Klaus Flibl, Bürgermeister

Planfestgestellt mit Beschluss
 der Regierung von Oberbayern
 Az.: 20-4154.9.17.1
 München, 01.10.2019
 gvl.
 Oberbürgermeister

K:\Projekte\110045_Pürgern\Anlage\Grunderwerb_Grundstückveränderungen\Feststellungsunterlagen\Feststellungsunterlagen\2018-03-05_Abbildung110045_36_Sp.dwg