

Zeichenerklärung

Grunderwerb	
	zu erwerbende Fläche
	vorübergehend in Anspruch zu nehmende Fläche
	nachrichtlich zu erwerbende Fläche
	Flur / Flurstück / Größe des Flurstückes
	Id. Nr. im Grunderwerbsverzeichnis / Größe der Teilfläche
	2. Nr. des Grunderwerbsplanes
	34. Bl. Nr. des betroffenen Flurstückes
	1. Teilfläche eines Flurstückes
	Zusammengehörigkeitspfeil
	Gemarkungsgrenze
	Flurgrenze
	Flurstücksgrenze
	außerhalb / innerhalb des Baufeldes
	Flurstücknummer

Plangrundlagen:

DFK	Kartengrundlage Geobasisdaten © Landesamt für Vermessung u. GeoInformation	Stand: 11.07.2016
Vermessung	Steinbacher CONSULT Altenmünsterstraße 19a, 86637 Wertingen	Stand: September 2011 - 07.07.2016
Planung	Steinbacher CONSULT Richard-Wagner-Straße 6, 86356 Neusäß	Stand: 05.03.2018

Planübersicht

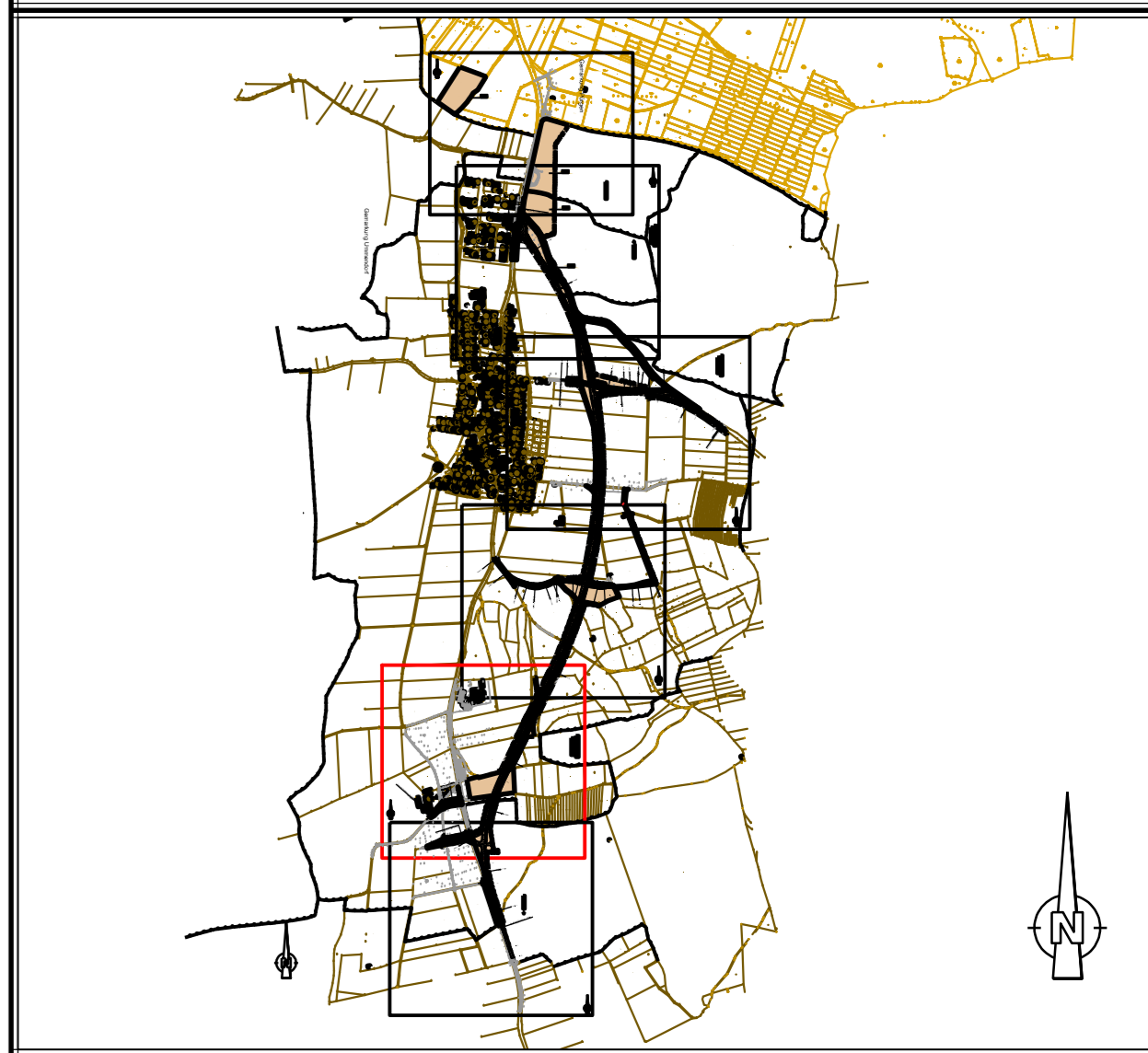

 Steinbacher Consult ... invest the future Ingenieurgesellschaft mbH & Co.KG Richard-Wagner-Straße 6, 86356 Neusäß Tel.: 0827146059-0 Fax: 0827146059-99 www.steinbacher-consult.de	bearbeitet: Esserwanger gezeichnet: Metzger geprüft: Zettl PSP-Nr.: Projekt:
--	--

Nr.	Art der Änderung	Datum	Zeichen

FESTSTELLUNGSENTWURF

Gemeinde Pürgen	 Untertage/Blatt-Nr.: 10 / 1. 2 Grunderwerbsplan Teil 2 Straßenbau Maßstab: 1:1000
Straße / Abschn.-Nr. / Station: St 2057 / Abschnitt 180, Station 0,430 bis Abschnitt 200, Station 3,370	
PROJUS-Nr.: St 2057 Landsberg am Lech - Rott Neubau der Ortsumfahrung Lengelfeld in kommunaler Sonderbaulast mit integriertem Hochwasserschutz	
Aufgestellt: Pürgen, den 05.03.2018 Klaus Flüb, Bürgermeister	Planfestgestellt mit Beschluss der Regierung von Oberbayern Az. 32-4354.3-17.1 München, 01.10.2019 gvw Guggenberger Oberregierungsrat

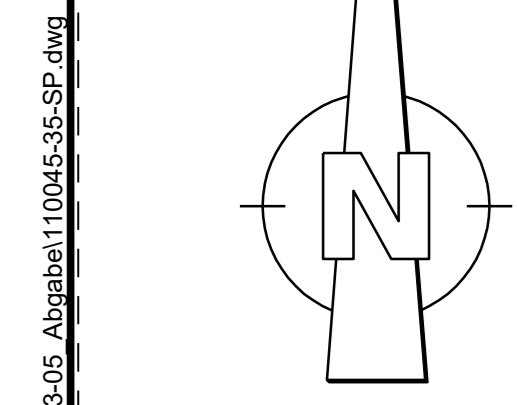

K:\Projekte\110045_Purgent\Autobahn\Grunderwerb_Grunderwerbhandlung\2_Feststellungsplanung\2018\03_05_Abbildung_110045_36_Sp_Awg