

© ILF 2016 i:\aitbk_projects\639\3 dok\3.3.plaene\16_kwidwg\14-4-1_2_3grundverwerbsplan_von 3 beileitung lahnwiesgraben.dwg

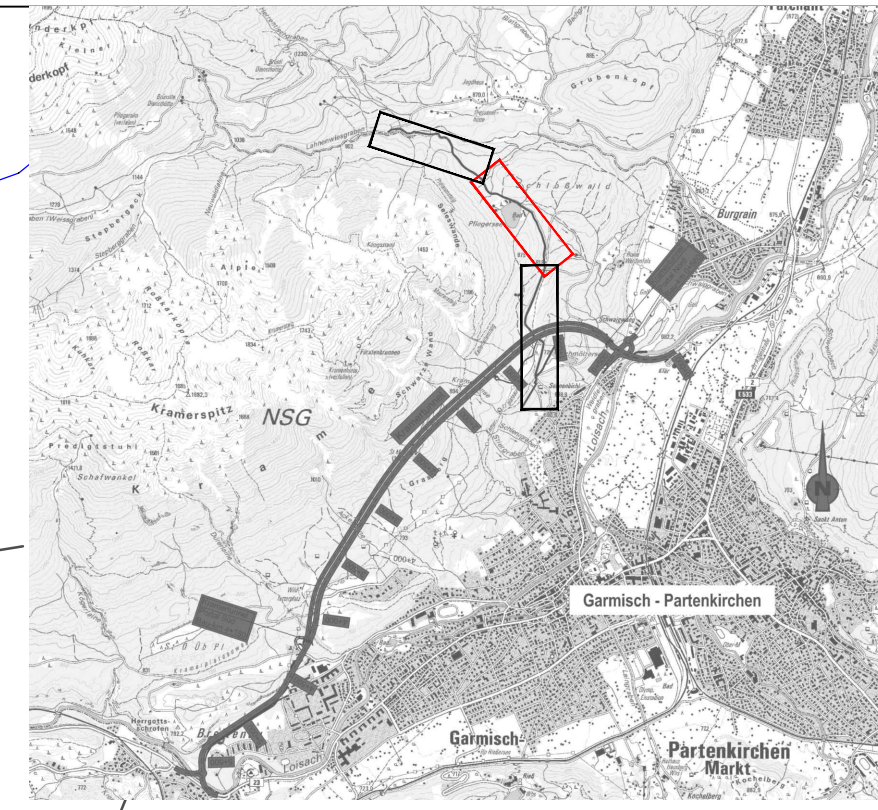
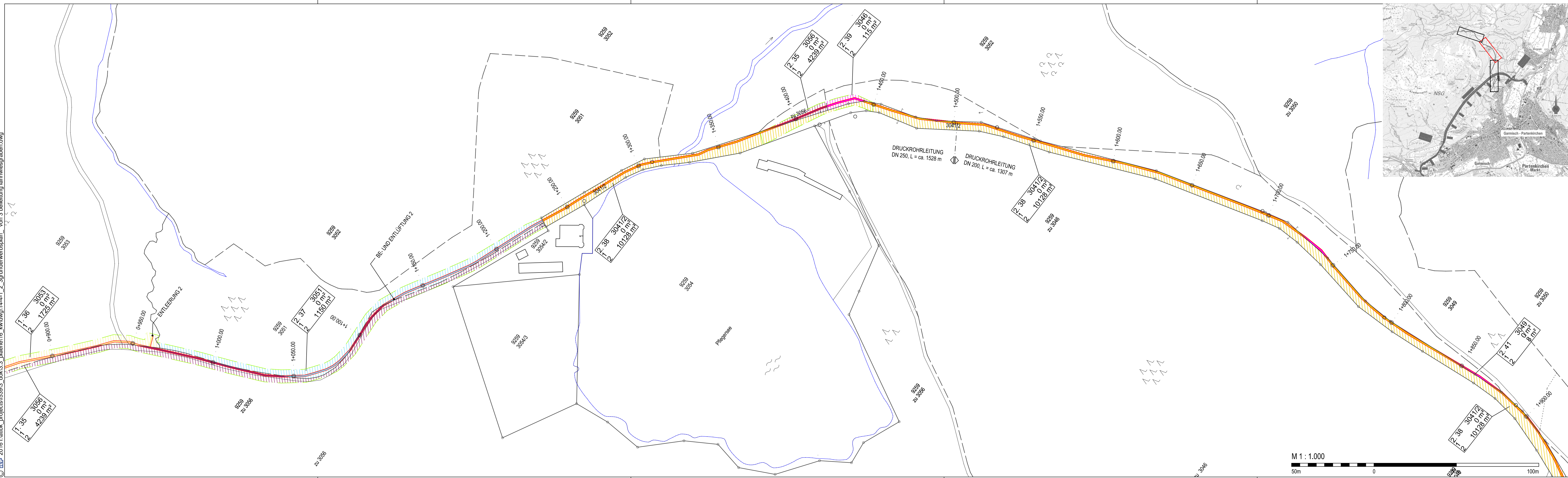

LEGENDE:

- 9259 3043 Gemarkungsnummer
- Flurstücksnummer
- Grenzpunkt Vermessungsamt mit Flurstücksgrnze
- Bachbett laut Aufnahme NRT
- Gewässer
- Rohrleitung / Rohrgraben (Farbbeispiel)
- vorübergehend in Anspruch zu nehmende Fläche = Arbeitsfläche (Farbbeispiel)

Nr. im Grunderwerbsverzeichnis

- 1 - Name des Grunderwerbsplanes
- 01 - fortlaufende Nummerierung

1,01	1234	amtliche Flurstücksnummer
1	1000 m²	zu erwerbende Fläche
2	1000 m²	vorübergehende Inanspruchnahme

ANMERKUNG:
Technische Angaben zu Rohrleitungen sind nachrichtlich

Planer	ILF Beratende Ingenieure ZT Ges mbH Feldkreuzstraße 3 A-6063 Rum bei Innsbruck Österreich	Projektnummer	F539	Name	
gezeichnet	Juni 2015	Datum	Juni 2015	Englert	
bearbeitet	Juni 2015	geprüft	Juni 2015	Lumassegger	Reinheimer

Nr.	Art der Änderung	Datum	Name

Freistaat Bayern
Staatliches Bauamt Weilheim
Münchener Straße 39, 82362 Weilheim, TEL:0881/995-0, FAX:0881/995-1100, E-MAIL:poststelle@stbawm.bayern.de

1. Planänderung	bearbeitet	01/16	Hüntelmann
B23 Garmisch-Partenkirchen - Bundesgrenze Verlegung westlich Garmisch - Partenkirchen mit Kramertunnel	gezeichnet		
	geprüft	01/16	Streicher
	Planinhalt	Beileitung Lahnwiesgraben Grunderwerbsplan 2 von 3 km 0+900.00 - 1+900.00	
Maßstab	1:1000		

Aufgestellt:
Weilheim, den 30.06.2016
Staatliches Bauamt

[Signature]
Kordon, Ltd. Baudirektor

Bestandteil des Planänderungsbeschlusses der Regierung von Oberbayern nach § 17d Satz 1 FStrG, Art. 76 Abs. 1 BayVwVfG vom 28.07.2017, Az. 32-4354.2-12-2 München, 28.07.2017

Deindl
Regierungsdirektor

Projekt: _____ Datum: _____

