

Ausgangszustand 2009 vor Umsetzung der landschaftspflegerischen Maßnahmen (nach der Biotop- und Nutzungstypenliste)

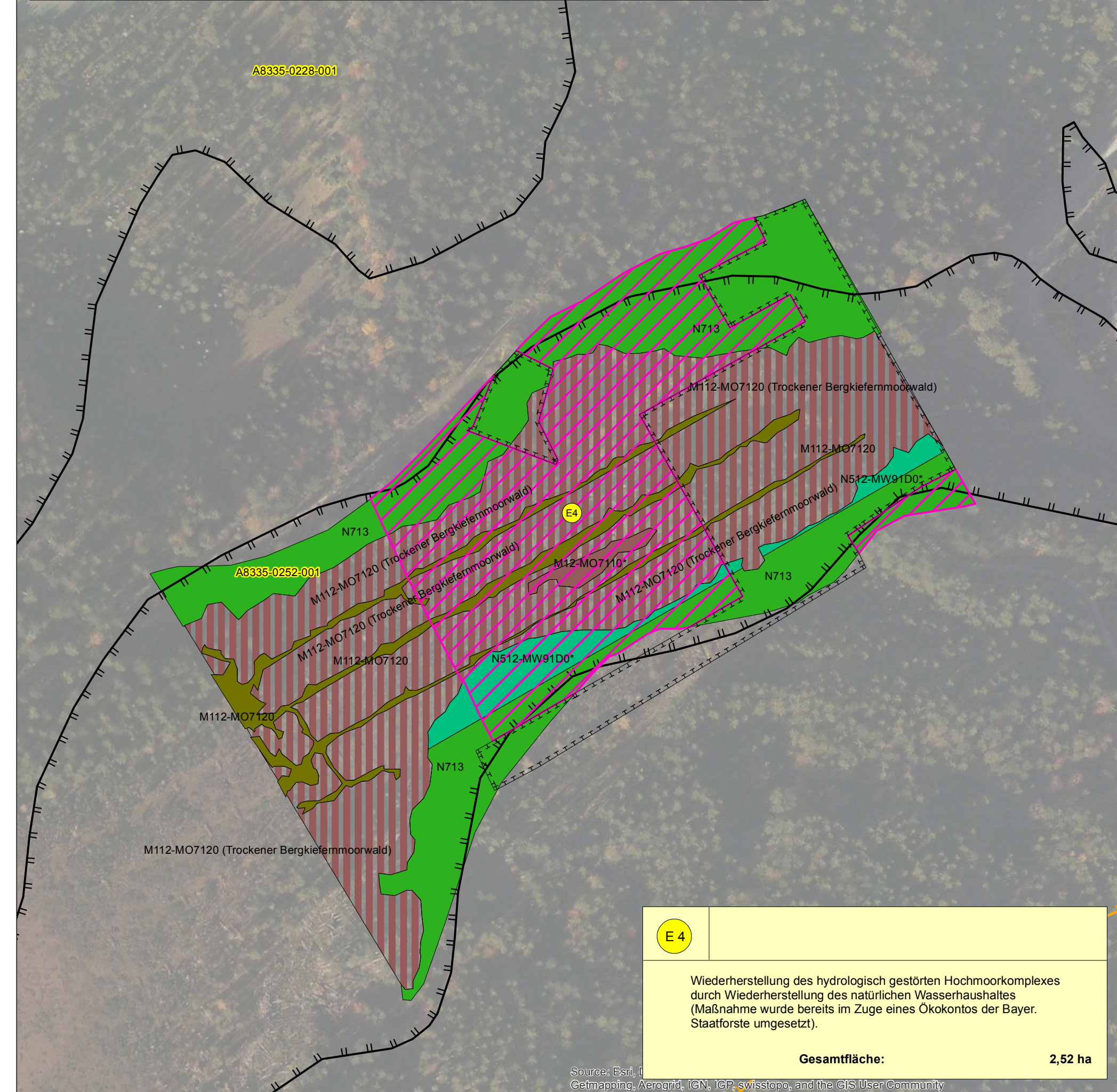

E 4

Wiederherstellung des hydrologisch gestörten Hochmoorkomplexes durch Wiederherstellung des natürlichen Wasserhaushaltes (Maßnahme wurde bereits im Zuge eines Ökokontos der Bayer. Staatsforste umgesetzt).

Gesamtfläche: 2,52 ha

Sources: Esri, DigitalGlobe, GeoEye, Earthstar Geographics, CNES/Airbus DS, USDA, USGS, Aero, Getmapping, Aerogrid, IGN, IGP, swisstopo, and the GIS User Community

Prognosezustand nach der Biotop- und Nutzungstypenliste

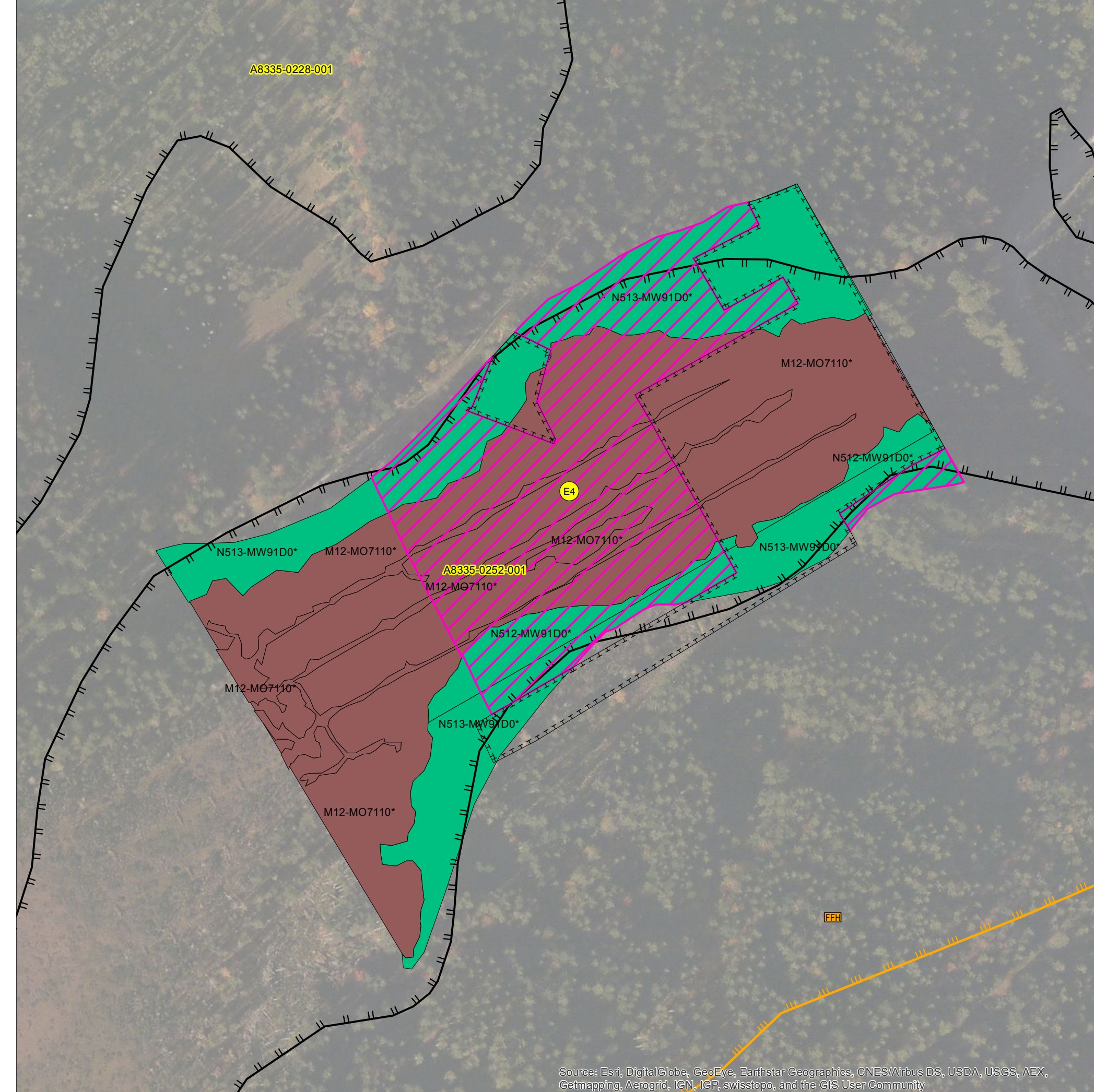

Sources: Esri, DigitalGlobe, GeoEye, Earthstar Geographics, CNES/Airbus DS, USDA, USGS, Aero, Getmapping, Aerogrid, IGN, IGP, swisstopo, and the GIS User Community

Nutzungstypen (Quelle: Bayer. Staatsforsten)

- Nadel(misch)wälder**
- N713** Strukturarme Altersklassen-Nadelholzforste auf Moorboden, alte Ausprägung

Biotoptypen (Quelle: Bayer. Staatsforsten)

	Schutz nach § 30 BNatSchG	FFH
Moore		
M112-MO7120 Geschädigte Hochmoore, noch regenerierbar (trockener Bergkiefernmoorwald)	§30	7120
M12-MO7110* Lebende Hochmoore	§30	7110*
M112-MO7120 Geschädigte Hochmoore, noch regenerierbar	§30	7120
Nadel(misch)wälder		
N512-MW91D0* Fichten-Moorwald, mittlere Ausprägung	§30	91D0*
N513-MW91D0* Fichten-Moorwald, alte Ausprägung	§30	91D0*

§30 geschützt nach § 30 BNatSchG
FFH Lebensraum nach FFH-Richtlinie Anhang I mit Nummer

Schutzgebiete und schützenswerte Bereiche

- FFH** Gebiet von gemeinschaftlicher Bedeutung laut FFH-Richtlinie (Natura 2000): DE-8434-372 „Jachenau und Extensivwiesen bei Fleck“
- E4** Amtlich kartiertes Biotop mit Nummer

Übersichtsplan, M 1:250.000

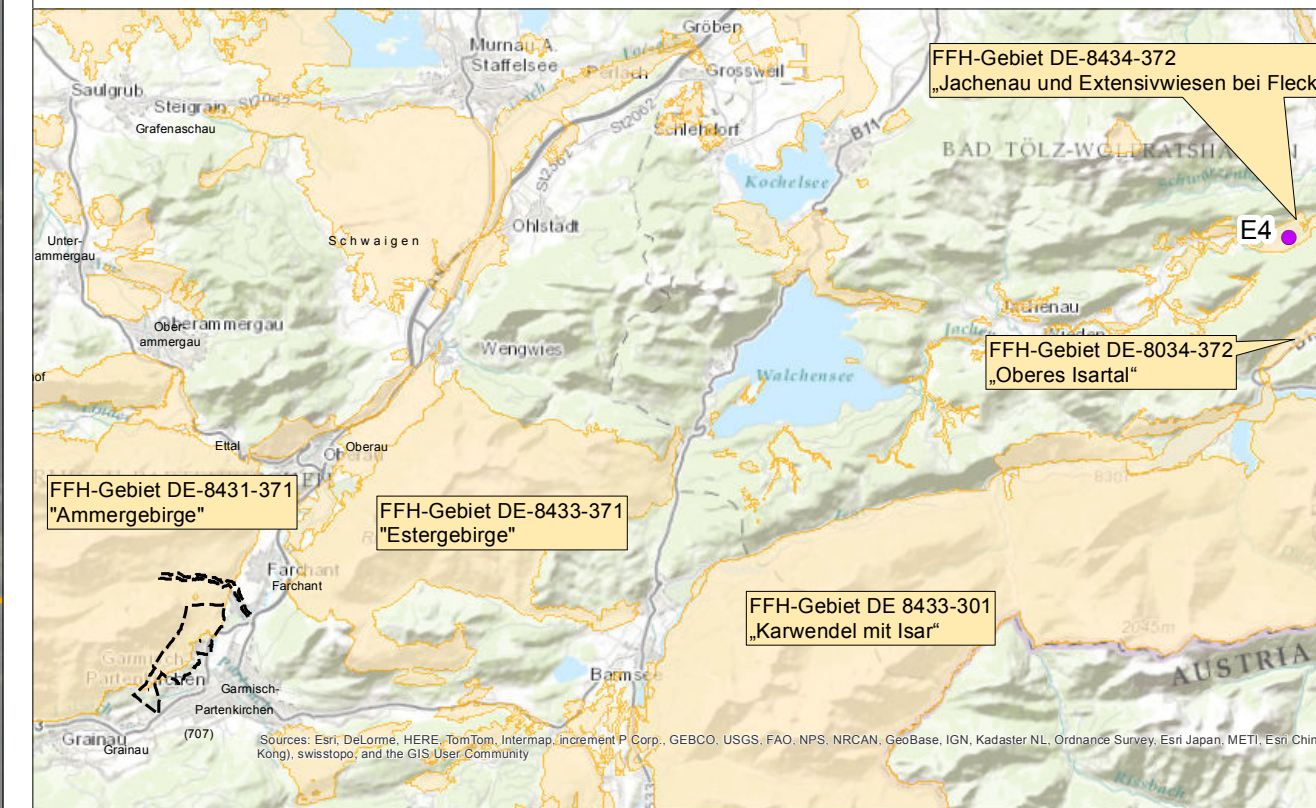

- E4** Lage der Kompensationsmaßnahme
- FFH** Gebiet von gemeinschaftlicher Bedeutung laut FFH-Richtlinie (Natura 2000) - Auszug
- Planungsgebiet

Geplante landschaftspflegerische Maßnahmen

- E4** Kompensationsmaßnahme zur Sicherung der Leistungsfähigkeit des Naturhaushaltes für vorliegendes Vorhaben, mit Nummer der Erläuterung im entsprechenden Textblock (Maßnahme wurde bereits im Zuge eines Ökokontos der Bayer. Staatsforsten umgesetzt).
- FFH** Bereits festgesetzte Kompensationsmaßnahme zur Sicherung der Leistungsfähigkeit des Naturhaushaltes aus anderem Vorhaben (Maßnahme wurde bereits im Zuge eines Ökokontos der Bayer. Staatsforsten umgesetzt).

Quellennachweis

Biotopkartierungs- sowie Schutzgebietsdaten aus dem Bayerischen Fachinformationssystem Naturschutz (FIS-Natur, Stand 2016)
Bestandsdaten (BaySF, Stand 2016)
Digitale Orthofotos, (© Esri, Stand 2016)
Realmutzung / Biotoptypen (Bestandskartierung NRT, 2015, Kartierschlüssel Stand 2015)

Planer	NRT Narr Rist Türk Landschaftsarchitekten BDLA Stadtplaner und Ingenieure	Projekt Nr.	N1009
	Isarstraße 9 85417 Marzling Telefon: 08161 - 9 89 28-0 Telefax: 08161 - 9 89 28-99 Email: nrt@nrt-la.de Internet: www.nrt-la.de	Datum	Name
		bearbeitet	März16 Müller
		gezeichnet	März16 Müller
		geprüft	März16 Narr

Nr.	Art der Änderung	Datum	Name
Vorabzug			

Freistaat Bayern Staatliches Bauamt Weilheim		Unterlage	12.7
Münchener Straße 39, 82362 Weilheim, Tel 0881-990-0, Fax 0881-990-2170, E-mail poststelle@stbawm.bayern.de		Blatt-Nr.	3/3
		Datum	Zeichen

1. Planänderung	bearbeitet	03/16	Kinberger
	gezeichnet		
B23 Garmisch-Partenkirchen - Bundesgrenze Verlegung westlich Garmisch-Partenkirchen mit Kramerertunnel	geprüft	03/16	Streicher
Lageplan der landschaftspflegerischen Massnahmen Kompensationsfläche E4 _{FFH} "Sanierung Schermer-Filz"			
Maßstab 1:2.000			

Aufgestellt:
Weilheim, den 31.03.2016
Staatliches Bauamt

[Signature]
Kordon, Ltd. Baudirektor

Bestandteil des Planänderungsbeschlusses
der Regierung von Oberbayern
nach § 17d Satz 1 FStG, Art. 76 Abs. 1 BayVwVfG
vom 28.07.2017, Az. 32-4354.2-12-2
München, 28.07.2017

