

Ausgangszustand nach der Biotop- und Nutzungstypenliste mit landschaftspflegerische Maßnahmen

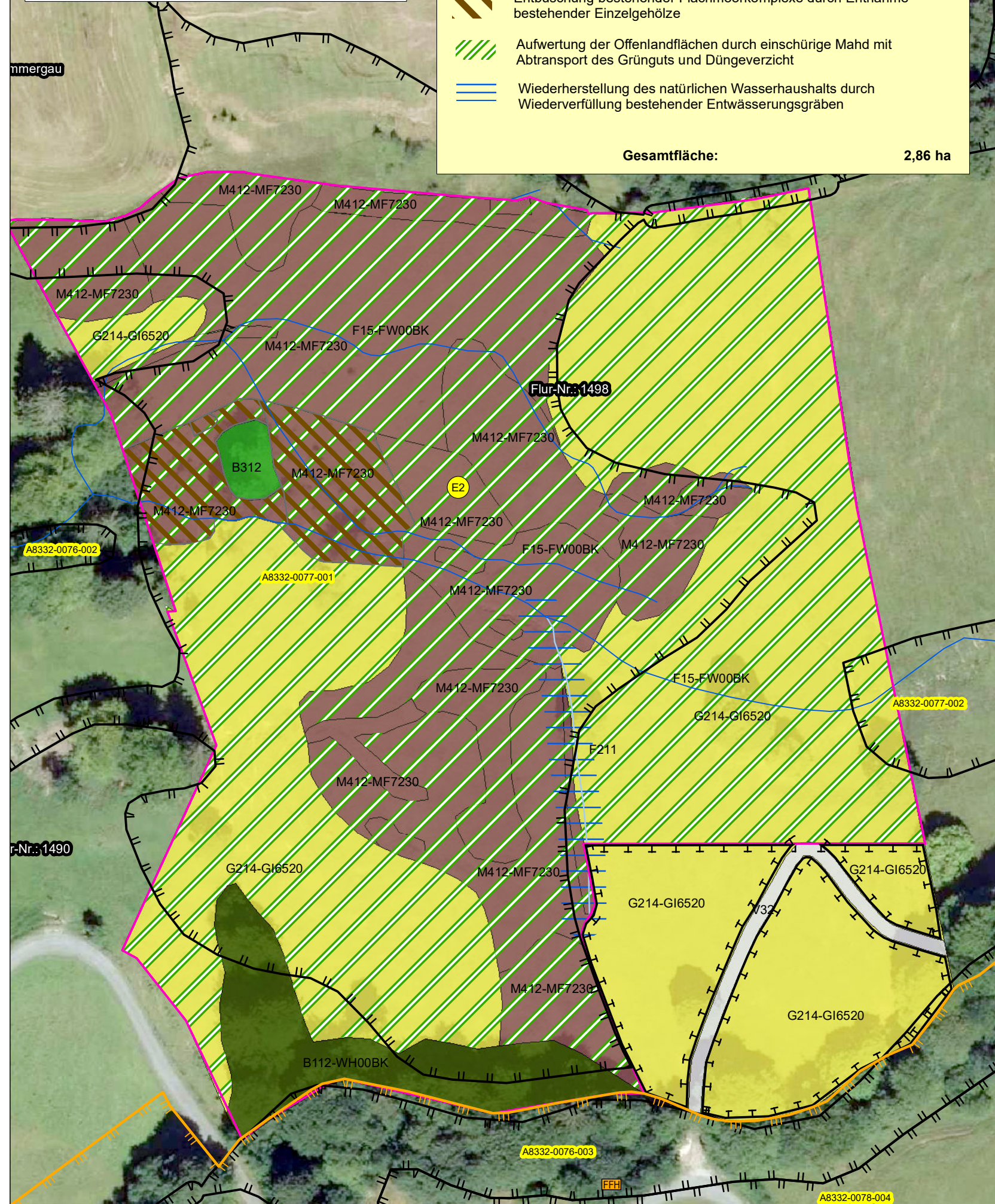

E 2

- Entbuschung bestehender Flachmoorkomplexe durch Entnahme bestehender Einzelgehölze
- Aufwertung der Offenlandflächen durch einschürige Mahd mit Abtransport des Grünschnitts und Düngeverzicht
- Wiederherstellung des natürlichen Wasserhaushalts durch Wiederverfüllung bestehender Entwässerungsgräben

Gesamtfläche: 2,86 ha

Prognosezustand nach der Biotop- und Nutzungstypenliste

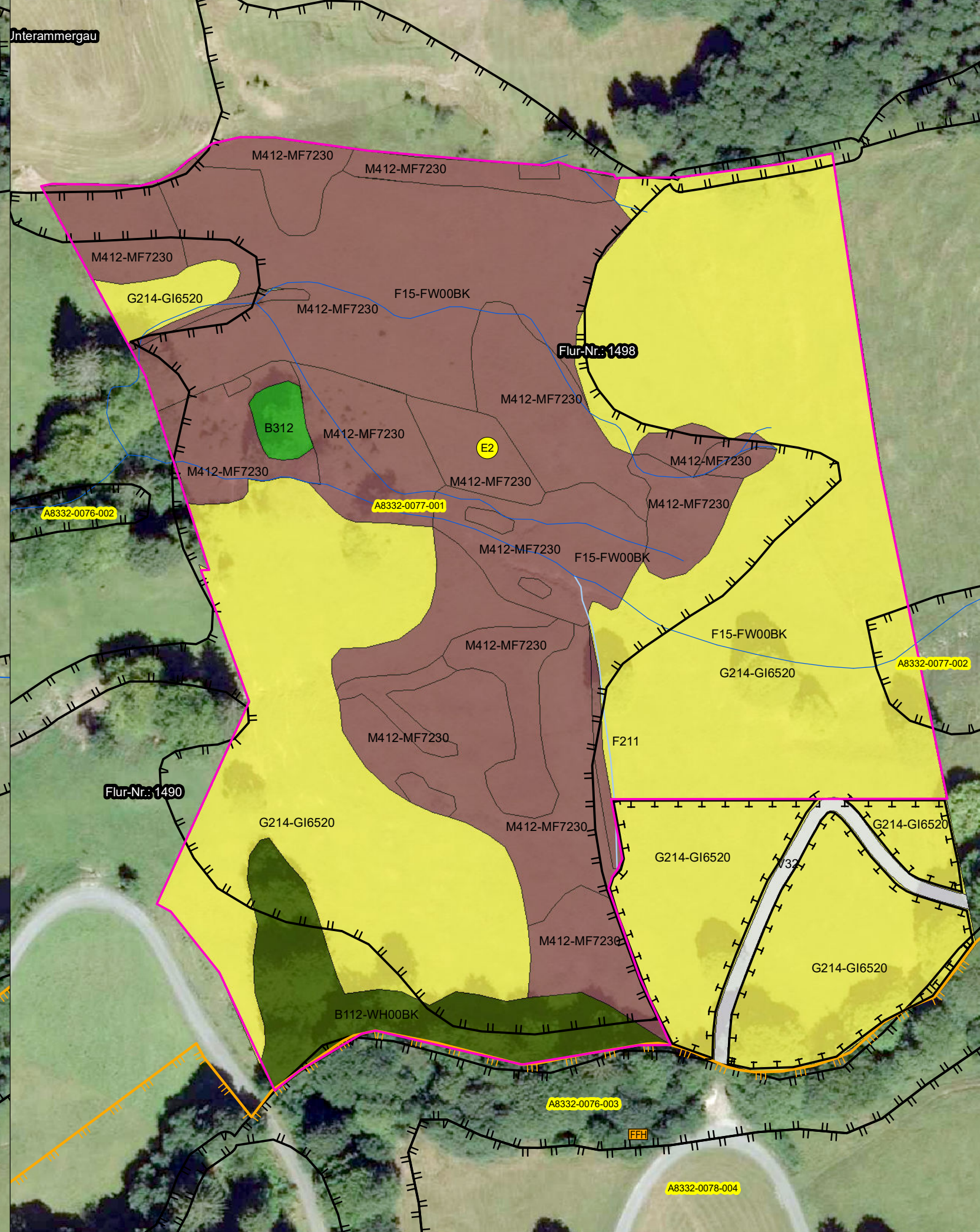

Übersichtsplan, M 1:200.000

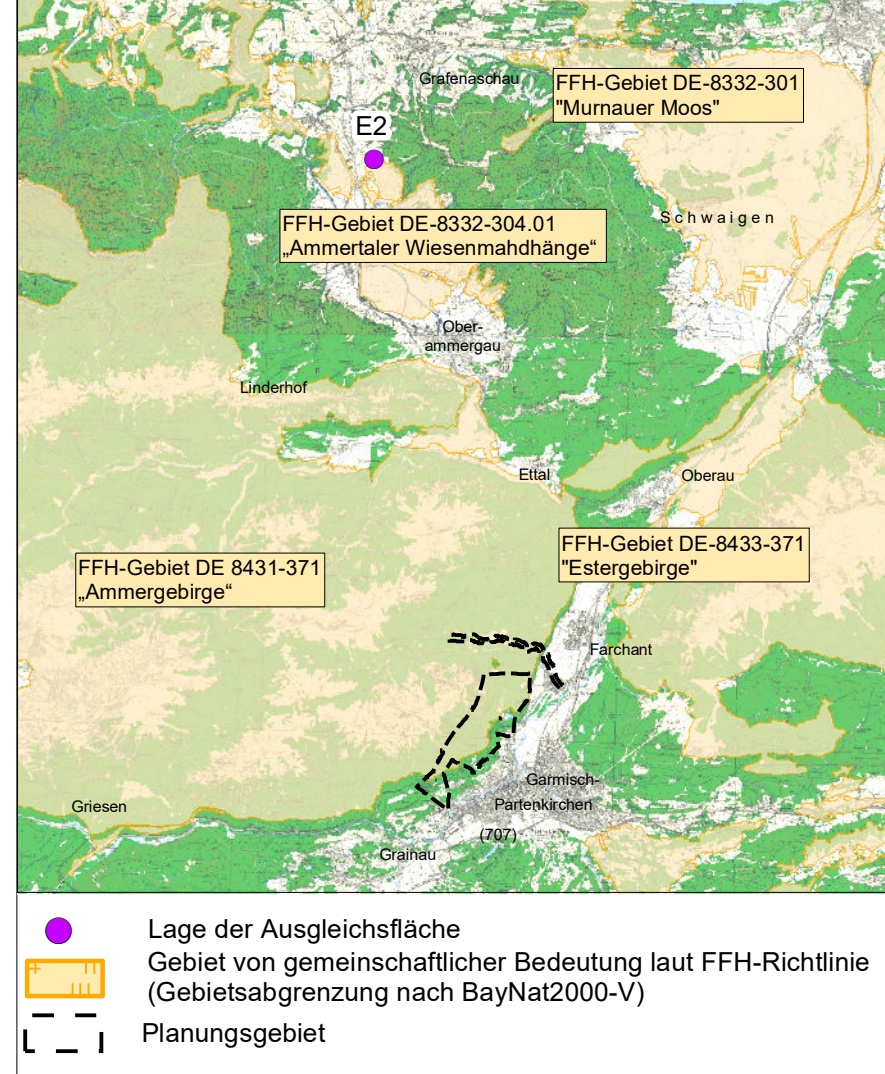

Nutzungstypen

- F211 Gräben, naturfern
- Feldgehölze, Hecken, Gebüsche, Gehölzkulturen**
- B312 Einzelbäume / Baumreihen / Baumgruppen mit überwiegend einheimischen, standortgerechten Arten, mittlere Ausprägung
- Verkehrsfläche**
- V32 Rad-/Fußwege und Wirtschaftswege, befestigt

Biotoptypen

Biotoptyp	Schutz nach § 30 BNatSchG	FFH
Moore		
M412-MF7230 Kalkreiche Flach- und Quellmoore, weitgehend intakt	§30	7230
Grünland		
G214-GI6520 Artenreiches Extensivgrünland / Berg-Mähwiese	§30	6520
Feldgehölze, Hecken, Gebüsche, Gehölzkulturen		
B112-WH00BK Mesophile Gebüsche/Hecken	-	-
Fließgewässer		
F15-FW00BK Nicht oder gering veränderte Fließgewässer	§30	-

§30 geschützt nach § 30 BNatSchG
FFH Lebensraum nach FFH-Richtlinie Anhang I mit Nummer

Schutzgebiete und schützenswerte Bereiche

- FFH Gebiet von gemeinschaftlicher Bedeutung laut FFH-Richtlinie (Gebietsabgrenzung nach BayNat2000-V): DE 8332-304 "Ammertaler Wiesmahdhänge"
- B112-001 Amtlich kartiertes Biotop mit Nummer

Geplante landschaftspflegerische Maßnahmen

- E2 Kompensationsmaßnahme zur Sicherung der Leistungsfähigkeit des Naturhaushaltes, mit Nummer der Erläuterung im entsprechenden Textblock
- B112-001 Bereits festgesetzte Kompensationsmaßnahme zur Sicherung der Leistungsfähigkeit des Naturhaushaltes aus anderem Vorhaben

Quellennachweis

Biotoptypen- sowie Schutzgebietsdaten aus dem Bayerischen Fachinformationssystem Naturschutz (FIS-Natur, Stand 2016)
Digitale Orthofotos, Digitale Flurkarte (© Geobasisdaten der Bayer. Vermessungsverwaltung, Stand 2014, http://geodaten.bayern.de)
Reinartzung / Biotoptypen (Bestandskartierung NRT, 2015, Kartierschlüssel Stand 2015)

Planer	Narr Rist Türk Landschaftsarchitekten BDLA Stadtplaner und Ingenieure Isarstraße 9 85417 Marzling Telefon: 08161 - 9 89 28-0 Telefax: 08161 - 9 89 29-99 Email: nrt@nrt-la.de Internet: www.nrt-la.de	Projektnr.	N1009
		Datum	Name
		bearbeitet	Juni16 Müller
		gezeichnet	Juni16 Müller
		geprüft	Juni16 Narr

Nr.	Art der Änderung	Datum	Name

Freistaat Bayern		Unterlage	12.7
Staatliches Bauamt Weilheim		Blatt-Nr.	1/3
Münchener Straße 39, 82362 Weilheim, Tel 0881-990-0, Fax 0881-990-2170, E-mail poststelle@stbawm.bayern.de		Datum	Zeichen

1. Planänderung			
bearbeitet	06/16	Kinberger	
gezeichnet			
geprüft	06/16	Streicher	
Lageplan der landschaftspflegerischen Maßnahmen Kompensationsfläche E2 _{FFH} "Unterammergau"			
Maßstab 1:1.000			

Aufgestellt: Weilheim, den 30.06.2016
Staatliches Bauamt

[Signature]
Kordon, Ltd. Baudirektor

Bestandteil des Planänderungsbeschlusses der Regierung von Oberbayern nach § 17d Satz 1 FStRG, Art. 76 Abs. 1 BayVwVfG vom 28.07.2017, Az. 32-4354.2-12-2 München, 28.07.2017

Deindl
Regierungsdirektor

